



PAVAN

40
2026

CATALOGO
CATALOGUE



PAVAN

Una gamma completa di soluzioni professionali

Complete range of professional solutions

Pavan è sempre con te: lo strumento più adatto a ogni esigenza di cantiere. Siamo l'unica azienda in Italia a progettare e produrre una gamma completa di oltre 1.500 utensili per i professionisti dell'edilizia.

Pavan is always by your side: the perfect tool for every jobsite need. We are the only company in Italy to design and manufacture a full range of over 1,500 tools dedicated to construction professionals.



- 1** **Spatole**
Filling Knife p. 20
- 2** **Raschietti**
Scrapers p. 30
- 3** **Belle Arti**
Fine Arts p. 38
- 4** **Frattoni**
Finishing Trowels p. 44
- 5** **Frattoni In Gomma**
Rubber Finishing Trowels p. 74
- 6** **Cazzuole**
Trowels p. 82
- 7** **Spazzole**
Brushes p. 98
- 8** **Martelli**
Hammers p. 106
- 9** **Linea Inox**
Stainless Steel Line p. 116
- 10** **Esposizioni**
Display p. 144



PAVAN

Il marchio "Ancora" è leader di settore

The "Ancora"
brand
is a market
leader

Oggi il marchio Ancora è conosciuto in Italia come leader di settore ed è presente non solo nel mercato europeo, ma anche in America, Asia e Oceania.

Today, the Ancora brand is recognized in Italy as an industry leader and is present not only across Europe, but also in the Americas, Asia, and Oceania.







160 anni di esperienza e qualità

160 years of experience and quality

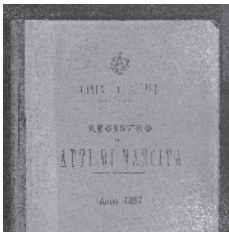

1858 Fondazione

**Inizio attività come
fabbri.**

FOUNDATION
The company begins its
activity as blacksmiths.



1955 Prime fiere

**Partecipazione alle
fiere campionarie di
Milano.**

FIRST TRADE FAIRS
Participation to Milan's
trade fair



1975-1981 Nuova generazione

**Pavan passa da SRL a SPA
e entra in azienda la 3°
generazione.**

NEW GENERATION
Pavan transitions from an LLC to a
joint-stock company, and the third
generation joins the company.

1930 Sviluppo

**Inizia ad evolversi in
una realtà industriale.**

DEVELOPMENT
It begins to evolve into an
industrial reality.



1958 Crescita

**Viene inaugurata la
nuova sede.**

GROWTH
The new headquarters
is inaugurated.



1994 Innovazione

**Nasce "Sintesi":
il primo manico in
gomma al mondo su
frattoni e cazzuole.**

INNOVATION
"Sintesi" is born:
the world's first rubber
handle for floats and
trowels.



Da 6 generazioni l'azienda Pavan, con il marchio "ANCORA", è sinonimo di qualità, esperienza ed innovazione al servizio dei professionisti. Un marchio storico, presente sul mercato con la più vasta gamma di referenze prodotte internamente, che garantisce ai propri clienti la possibilità di trovare sempre l'utensile più adatto alle loro esigenze. La nostra storia, la costante passione per quello che facciamo, la continua attenzione alla qualità dei prodotti, fanno sì che nonostante il trascorrere del tempo, il marchio "ANCORA" sia sempre il numero uno nella produzione di attrezzi per l'edilizia.

For six generations, Pavan—through its "ANCORA" brand—has stood as a symbol of quality, expertise, and innovation in the service of professionals. A historic brand offering the widest range of in-house manufactured products on the market, ANCORA guarantees its customers the ability to always find the tool best suited to their needs. Our history, our enduring passion for what we do and our uncompromising focus on product quality, ensures that despite the passing of time, the "ANCORA" brand remains the leading name in the production of construction tool.



2008 Evoluzione

Lancio della nuova linea "Eccelsa", studiata con maggiore attenzione alla leggerezza ed ergonomia.

EVOLUTION
Launch of the new line "Eccelsa", designed with greater attention to lightness and ergonomics.



2016 Servizio

Per offrire ai distributori un servizio ancora più completo è stato aggiunto il catalogo "Pavan Service".

SERVICE
To offer distributors an even more comprehensive service, the catalogue "Pavan Service" has been added.



Oggi Affidabilità

il marchio "Ancora" è sinonimo di qualità in tutto il mondo.

RELIABILITY
the brand "Ancora" is synonymous with quality all over the world.

2011 Rinnovamento

Continua la storia familiare di Pavan con l'arrivo della 4° generazione.

RENEWAL
Pavan's family history continues with the arrival of the 4° generation.



2018 Anima Pavan

Viene progettato e realizzato "Anima" il frattone tecnicamente più evoluto al mondo.

"ANIMA" PAVAN
The most technically advanced finishing trowel in the world is designed and built "Anima".







PAVAN

Passione per il lavoro

Driven by passion for our craft

Alla quarta generazione alla guida dell'azienda, la famiglia Pavan continua a investire in competenze, persone e processi.

La forza dell'impresa risiede nel lavoro quotidiano di personale specializzato, coinvolto in ogni fase della lavorazione, dall'esperienza artigianale all'innovazione dei prodotti.

E dalla pratica, dall'attenzione ai dettagli e dal lavoro di squadra che nasce un know-how solido, costruito nel tempo e proiettato verso il futuro.

Now in its fourth generation of family leadership, Pavan continues to invest in skills, people and processes. The strength of the company lies in the daily work of highly skilled personnel, involved in every stage of production, from traditional craftsmanship to product innovation.

A solid know-how is built through hands-on experience, attention to detail and teamwork – developed over time and focused on the future.



Personale specializzato

La nostra forza risiede nelle persone che ci permettono di raggiungere risultati straordinari.

SPECIALIZED STAFF
Our strength lies in the people who enable us to achieve extraordinary results.



Collaborazione

Ad oggi, oltre 50 dipendenti hanno unito le forze per sostenere la filosofia aziendale e adattarsi alle esigenze di un mercato in continua evoluzione.

COLLABORATION
Today, over 50 employees have joined forces to support the company philosophy and adapt to the needs of an ever-evolving market.



Esperienza

Le mani esperte dei nostri artigiani valorizzano la materia prima, donandogli nuova vita.

EXPERIENCE
The expert hands of our artisans enhance the raw material, giving it new life.



PAVAN

Innovazione e ricerca costante

Innovation and
continue research



ANIMA: il colore della leggerezza

Design rivoluzionario
Forme progettate per scivolare sulle superfici
con materiali estremamente leggeri.

Fluidità eccezionale
Lavora con estrema fluidità, senza lasciare
alcun segno.

Ergonomia perfetta
Pensata per limitare l'affaticamento
dell'operatore.

ANIMA: THE COLOR OF LIGHTNESS

Revolutionary design
Shapes designed to slide on surfaces
with extremely lightweight materials.

Exceptional fluidity
He works with extreme fluidity, without
leaving any mark.

Perfect ergonomics
Designed to limit operator fatigue.



Gli Ori di Venezia

**Il frattone più leggero e il più efficiente al
mondo, progettato esclusivamente con
materiali nobili.**

THE "ORI DI VENEZIA" LINE
The lightest and most efficient plastering float in the
world, designed exclusively with noble materials.

Innovazione a misura di professionista per rispondere a ogni esigenza.

Grazie a una ricerca costante e a un'innovazione continua, trasformiamo le sfide tecniche dell'edilizia e non solo in soluzioni affidabili e performanti, mettendo la nostra esperienza al servizio dei professionisti più esigenti. Ogni nostro prodotto nasce da uno sviluppo tecnologico accurato, pensato per ottimizzare la produttività, garantire massima precisione, sicurezza e durata senza compromessi.

Innovation tailored to professionals to meet every need.

Through constant research and continuous innovation, we turn technical challenges of construction—and beyond—into reliable, high-performance solutions, putting our expertise at the service of the most demanding professionals. Each of our products is born from meticulous technological development, designed to optimize productivity and ensure maximum precision, safety, and uncompromising durability.

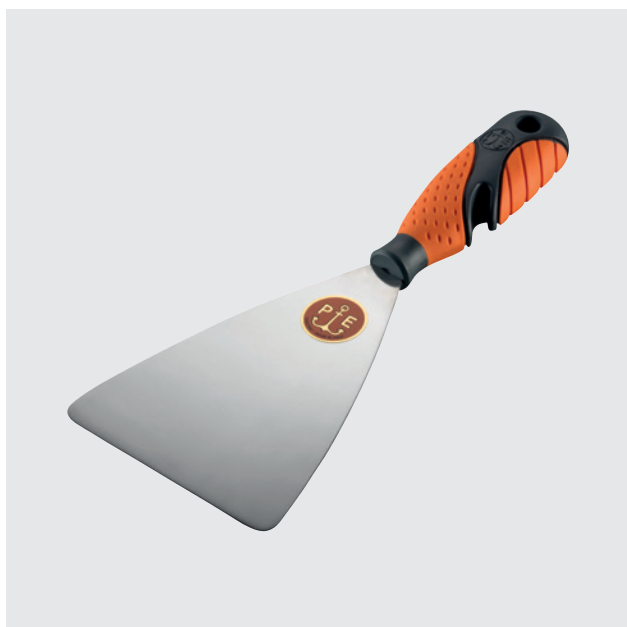

Nuova spatola 501/IS

L'unica spatola con il gancio integrato nel manico.

NEW 501/IS SPATULA

The only spatula with a hook integrated into the handle



Nuovo kit Master

Un vero e proprio tesoro di 19 strumenti per finiture. Realizzato in alluminio in Italia, unisce resistenza, comodità e impatto visivo, perfetto per i professionisti più esigenti.

NEW MASTER KIT

A true treasure of 19 finishing tools.

Made of aluminum in Italy, it combines strength, convenience, and visual impact—perfect for the most demanding professionals.



PAVAN

Il marchio "Ancora" è da sempre garanzia di qualità

The "Ancora" brand
has always been a
guarantee of quality

Il nostro lavoro è pensato per supportare concretamente chi lavora ogni giorno in cantiere. Dietro ogni utensile c'è un unico obiettivo: aiutare il professionista ad ottenere il miglior risultato possibile.

Our work is designed to support daily work on site. Behind every tool there is a single objective: to help professionals achieve the best possible result.









PAVAN

Impegnati nel rispetto dei principi e dell'etica

Committed to upholding principles and ethics

Spinti da uno spirito di innovazione, ci dotiamo delle migliori tecnologie per affrontare le sfide di un mercato in continua evoluzione... pur rimanendo fedeli al nostro spirito artigianale.

Driven by a spirit of innovation, we equip ourselves with the best technologies to face the challenges of an ever-changing market, while remaining faithful to our artisanal spirit.



Selezione dei materiali

Scegliamo solo i migliori materiali per i nostri utensili.

MATERIAL SELECTION
We choose only the best materials for our tools.



Processo di produzione

Ogni fase della produzione è attentamente monitorata.

PRODUCTION PROCESS
Each stage of production is closely monitored.

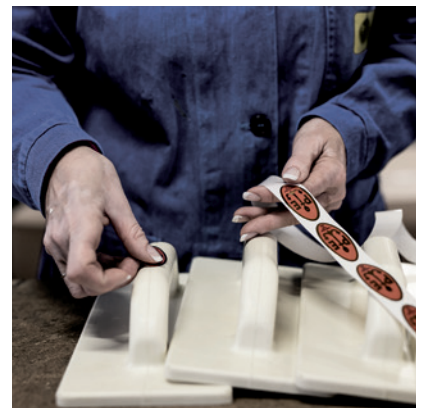

Controllo qualità rigoroso

Ispezioniamo ogni articolo, pezzo per pezzo.

STRICT QUALITY CONTROL
We inspect each item, piece by piece.



Una passione che si tramanda di generazione in generazione

A passion that
is passed down
from generation
to generation







PAVAN

Una presenza costante nelle fiere di settore

A constant presence at industry trade fairs

La nostra azienda non si ferma mai, e le fiere di settore sono il palcoscenico naturale dove il nostro impegno prende forma. Partecipiamo costantemente ai principali appuntamenti espositivi, in Italia e sui mercati internazionali, per confrontarci con le sfide globali dell'edilizia. Essere presenti nelle fiere più prestigiose significa per noi non solo presentare i nostri prodotti, ma ascoltare i professionisti, anticipare le tendenze e confermare, anno dopo anno, la nostra leadership tecnologica nel settore.

Our company never stands still, and industry trade fairs are the natural stage where our commitment takes shape. We constantly take part in the leading exhibitions in Italy and across international markets, engaging with the global challenges of the construction industry.

For us, being present at the most prestigious trade fairs means not only showcasing our products, but also listening to professionals, anticipating trends, and reaffirming—year after year—our technological leadership in the sector.



FAF Cologne



Batimat Paris



Big 5 Dubai



Made Expo Milan

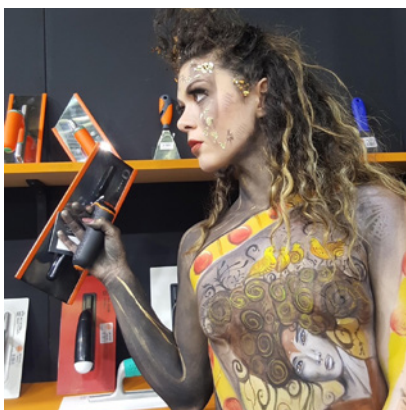

FEL
Festival dell'edilizia Leggera
Torino



Eisenwarenmesse
Cologne



... e i maggiori eventi di settore
... and the most important industry events



A contatto diretto con i professionisti

Direct contact with professionals

**Ottimi prodotti.
Qualità prezzo top.**

Carlet R.

Prodotti di qualità ottima!

Leandro C.

**Attrezzature di alta qualità!
Un professionista serio deve
usare utensili Pavan per ottenere
ottimi risultati!!!**

Francesco G.

**Il Top!! I numeri uno per davvero...
ricerca qualità innovazione e
160 anni di storia ed esperienza
fanno di loro i migliori in assoluto!
Complimenti!!**

Il miglior Made in Italy



Marco D.

**Azienda unica e inimitabile
prodotti artigianali eccellenti
e davvero di altissima qualità
numero 1**

Massimiliano P.

**Buongiorno amici Lavori in corso
con Anima... e ❤️ dalle nostre
parti si dice i ferri fannu u mastro
... gli attrezzi buoni fanno un buon
mastro 😊**

Pe.S.

**Ho sempre usato e uso le spatole
Pavan. È dopo 25 anni di carriera,
posso permettermi di dire che
sono attrezzi duraturi di qualità e
concepiti con intelletto del pratico
di assoluto valore. Grazie pavan
per il tuo lavoro al nostro servizio.**

Massimo C.

Il top per noi decoratori.

Vittorio C.

Il top dell'attrezzature per edilizia.

Francesco P.

**Avete contribuito a costruire
l'Italia, da piccolo vedevo le
cazzuole con l'ancora in mano a
mio nonno. Ora le uso io... siete
senza rivali, grazie.**

Gabriele T.



**Conosco questo marchio sin da
bambino quando mio papà mi
metteva in mano un bel frattone
per aiutarlo...**

**Ho avuto anche il piacere di
visitare l'azienda all'interno e devo
dire di essere rimasto stupefatto
nel vedere ancora oggi lavorare
artigianalmente gli attrezzi...
Che dire... Azienda seria,
affidabile e molto professionale.**

Carmelo I.



**Ho avuto la fortuna e l'onore
di poter visitare di persona lo
stabilimento di produzione.
Una libidine per gli occhi ed il
sapere...**

**Vedere costruire le spatole che
adopero ogni giorno è stato
stupendo.**

**Super controllo manuale e visivo
di ogni singolo pezzo.**

**Adesso capisco la qualità
eccellente.**

Marco D.



**Eccellenza del made in Italy, una
grande azienda, dove la qualità al
giusto prezzo è una garanzia per
noi artigiani. Assolutamente da
consigliare!!!!**

Tecno S.

**Sto usando ancora attrezzi che
usava mio padre quindi fate voi.**

Manuel A.

**Attrezzi instancabili e sempre
pronti ad affrontare ogni esigenza
dell'artigiano.**

Stefano A.

**Ottimi prodotti, mi ricordo
quando ho iniziato 1994 mio padre
mi mise in mano spatola e lama e
mi disse riguardi ste pareti, cmq
vorrei acquistarla ma mi trovo a
New York. Come posso fare? O se
magari avete qualche rivenditore
Roma e d'intorni posso mandare
mio padre a comprarla e lui poi me
la spedirà. Grazie.**

Ivan M.

**Sono le lame migliori al mondo
io le ho sempre usate e non
cambierò mai 🙌🙌🙌**

Alessandro S.

**Sempre grande qualità. Comprai
la prima Pavan a 15 anni.....**

Harwy G.

**Le migliori cazzuole in assoluto
... io ne uso diverse, dipende
dal lavoro che devo fare tonda,
quadra, siciliana...**

La qualità non ha uguali ... n 1.

Nicolò A.

Il nostro contatto diretto e costante con i professionisti dell'edilizia ci ha permesso di sviluppare strumenti adatti ad ogni specifica esigenza. Le sessioni di formazione, organizzate in collaborazione con la nostra rete di distributori, e la nostra partecipazione alle principali fiere di settore, offrono opportunità di crescita e costante miglioramento per rispondere ai cambiamenti del settore edile.

Our direct and constant contact with construction professionals has allowed us to develop tools suited to each specific need.

The training sessions, organized in collaboration with our network of distributors, and our participation in major industry fairs, offer opportunities for growth and constant improvement to respond to changes in the construction industry.

Ho cominciato 34 anni fa ad usare i vostri prodotti e non cambierei mai.

Diego M.

Alta qualità.

Giampaolo D.

Ma in Sardegna dove le posso trovare?

Stefano U.

Siete i migliori... punto!

Massimo A.

Sarebbe bello trovare i vostri prodotti anche in Austria, imparagonabili con le attrezzature del Kaiser che vendono qui.

Federico B.



Il nostro migliore fornitore per prodotti dell'edilizia!

Veneta Energia

845 LR  PAVAN

Leggera e maneggevole, di media grandezza e con angoli smussati perfetta per rasature! 

Quando l'utensile ti differenzia dagli altri ci guadagni in tempo e reputazione.

Buona serata Artigiani

Roberto C.

Ottimi prodotti, qualità indiscutibile.

Fabio G.

Tutta la gamma prodotti Pavan o Ancora come la si chiamava da ragazzi  è sinonimo di grande qualità.

Carmine P.

Azienda assolutamente tra le migliori per il settore Edile!

Gabriele S.



Przemek A.

Un prodotto semplicemente STUPENDO

Carlo Z.

Azienda del Made in Italy che con forza determinazione e passione porta avanti di generazione in generazione in tutto il mondo il marchio Pavan e i suoi ottimi attrezzi.

Angelo A.



Ottimi e validi prodotti per noi applicatori, azienda  TOP nella produzione artigianale! Straconsigliato.

Domenico T.

Nulla è migliore in fatto di spatole. Appena finita di usare

Carlo Z.

Prodotti di qualità  TOP 

Alessandro Q.

Utensili top leggeri e resistenti  TOP

Carmine T.

Ragazzi grande marca davvero i numeri uno da una vita ancora è sempre ancora.

Giuseppe A.

Numeri 1 da sempre.

Andrea T.

Segui i nostri canali social per scoprire tutte le novità: Follow our social channels to discover all our news:

Pavan Ernesto & Figli SpA
pavanernesto1858



Facebook



Instagram





Spatole

Filling knife



Una spatola è forse lo strumento più semplice agli occhi di molti. E come sempre nelle cose semplici, sono i dettagli che fanno la differenza. Per questo una spatola marchiata "Ancora", porta con se molteplici lavorazioni meticolose che ne garantiscono corretta flessibilità, durabilità ed ergonomia declinate in oltre 40 modelli interamente prodotti in Italia.

Most of us may think that a filling knife is perhaps the simplest tool. And as we all know, when it comes to simple things, details are all that matter. "Ancora" filling knife surely convey multiple scrupulous processes that ensure the best versatility, durability and ergonomics, with over 40 models entirely made in Italy.

Spatole

Filling knife



①
**Design pensato
per un grip
migliore**

Design
engineered for
improved grip

②
**Assemblaggio
garantito**

Guaranteed
assembly

③
**Manico
bicomponente**

Two-component
handle

**ART.
501/S**

SPATOLA PER PITTORI E STUCCATORI
MANICO SINTESI

FILLING KNIFE FOR PAINTERS AND PLASTERERS
SINTESI HANDLE

501**Spatola per pittori
e stuccatori
Manico legno**

Filling knife for painters
and plasterers
Wooden handle



| CODICE CODE | MISURA MEASURE | CONF. PACK. | BARCODE BARCODE |
|----------------|-------------------|----------------|--------------------|
| 0000003 | 20 | 12 | 8021636000099 |
| 0000006 | 30 | 12 | 8021636000112 |
| 0000009 | 40 | 12 | 8021636000129 |
| 0000012 | 50 | 12 | 8021636000136 |
| 0000015 | 60 | 12 | 8021636000143 |
| 0000018 | 70 | 12 | 8021636000150 |
| 0000021 | 80 | 12 | 8021636000167 |
| 0000024 | 90 | 12 | 8021636000174 |
| 0000027 | 100 | 12 | 8021636000181 |
| 0000030 | 110 | 12 | 8021636000198 |
| 0000033 | 120 | 12 | 8021636000204 |
| 0000036 | 130 | 12 | 8021636000211 |
| 0000039 | 140 | 12 | 8021636000228 |
| 0000042 | 150 | 12 | 8021636000235 |

501/S**Spatola per pittori
e stuccatori
Manico Sintesi**

Filling knife for painters
and plasterers
Sintesi handle



| CODICE CODE | MISURA MEASURE | CONF. PACK. | BARCODE BARCODE |
|----------------|-------------------|----------------|--------------------|
| 0000203 | 20 | 12 | 8021636001836 |
| 0000206 | 30 | 12 | 8021636001843 |
| 0000209 | 40 | 12 | 8021636001850 |
| 0000212 | 50 | 12 | 8021636001867 |
| 0000215 | 60 | 12 | 8021636001874 |
| 0000218 | 70 | 12 | 8021636001881 |
| 0000221 | 80 | 12 | 8021636001898 |
| 0000224 | 90 | 12 | 8021636001904 |
| 0000227 | 100 | 12 | 8021636001911 |
| 0000230 | 110 | 12 | 8021636001928 |
| 0000233 | 120 | 12 | 8021636001935 |
| 0000236 | 130 | 12 | 8021636001942 |
| 0000239 | 140 | 12 | 8021636001959 |
| 0000242 | 150 | 12 | 8021636001966 |

502/P**Spatola speciale
Manico plastica
3 rivetti**

Special filling knife
Plastic handle
with 3 rivets



| CODICE CODE | MISURA MEASURE | CONF. PACK. | BARCODE BARCODE |
|----------------|-------------------|----------------|--------------------|
| 0000603 | 20 | 12 | 8021636000297 |
| 0000606 | 30 | 12 | 8021636000303 |
| 0000609 | 40 | 12 | 8021636000310 |
| 0000612 | 50 | 12 | 8021636000327 |
| 0000615 | 60 | 12 | 8021636000334 |
| 0000618 | 70 | 12 | 8021636000341 |
| 0000621 | 80 | 12 | 8021636000358 |
| 0000624 | 90 | 12 | 8021636000365 |
| 0000627 | 100 | 12 | 8021636000372 |
| 0000630 | 110 | 12 | 8021636000389 |
| 0000633 | 120 | 12 | 8021636000396 |
| 0000636 | 130 | 12 | 8021636000402 |
| 0000639 | 140 | 12 | 8021636000419 |
| 0000642 | 150 | 12 | 8021636000426 |

502/L**Spatola speciale
Manico legno
3 rivetti**

Special filling knife
Wooden handle
with 3 rivets



| CODICE CODE | MISURA MEASURE | CONF. PACK. | BARCODE BARCODE |
|----------------|-------------------|----------------|--------------------|
| 0000903 | 20 | 12 | 8021636000433 |
| 0000906 | 30 | 12 | 8021636000440 |
| 0000909 | 40 | 12 | 8021636000457 |
| 0000912 | 50 | 12 | 8021636000464 |
| 0000915 | 60 | 12 | 8021636000471 |
| 0000918 | 70 | 12 | 8021636000488 |
| 0000921 | 80 | 12 | 8021636000495 |
| 0000924 | 90 | 12 | 8021636000501 |
| 0000927 | 100 | 12 | 8021636000518 |
| 0000930 | 110 | 12 | 8021636000525 |
| 0000933 | 120 | 12 | 8021636000532 |
| 0000936 | 130 | 12 | 8021636000549 |
| 0000939 | 140 | 12 | 8021636000556 |
| 0000942 | 150 | 12 | 8021636000570 |

503**Spatola tipo extra
Manico legno
con ghiera ottone**

Extra type filling knife
Wooden handle
with brass ferrule



| CODICE CODE | MISURA MEASURE | CONF. PACK. | BARCODE BARCODE |
|----------------|-------------------|----------------|--------------------|
| 0001215 | 60 | 12 | 8021636000624 |
| 0001221 | 80 | 12 | 8021636000648 |

504

Spatola tipo siriano Manico plastica Flessibilissima

Syrian-type filling knife
Plastic handle
Very flexible



| CODICE CODE | MISURA MEASURE | CONF. PACK. | BARCODE BARCODE |
|----------------|-------------------|----------------|--------------------|
| 0001503 | 20 | 12 | 8021636000754 |
| 0001506 | 30 | 12 | 8021636000761 |
| 0001509 | 40 | 12 | 8021636000778 |
| 0001512 | 50 | 12 | 8021636000785 |
| 0001515 | 60 | 12 | 8021636000792 |
| 0001518 | 70 | 12 | 8021636000808 |
| 0001521 | 80 | 12 | 8021636000815 |
| 0001524 | 90 | 12 | 8021636000822 |
| 0001527 | 100 | 12 | 8021636000839 |
| 0001530 | 110 | 12 | 8021636000846 |
| 0001533 | 120 | 12 | 8021636000853 |
| 0001536 | 130 | 12 | 8021636000860 |
| 0001539 | 140 | 12 | 8021636000877 |
| 0001542 | 150 | 12 | 8021636000884 |

Super flessibile

Extra
flexible

Lama in acciaio
ad elevata
resistenza

High-strength
steel blade



507

Spatola manico plastica

Filling knife with
plastic handle



| CODICE CODE | MISURA MEASURE | CONF. PACK. | BARCODE BARCODE |
|----------------|-------------------|----------------|--------------------|
| 0002103 | 40 | 12 | 8021636001003 |
| 0002106 | 60 | 12 | 8021636001010 |
| 0002109 | 80 | 12 | 8021636001027 |
| 0002112 | 100 | 12 | 8021636001034 |
| 0002115 | 120 | 12 | 8021636001041 |

507/D

Spatola dentata sega Manico plastica Lama con dentatura a sega Bostik

Saw toothed filling knife
Plastic handle
Saw toothed blade Bostik



| CODICE CODE | MISURA MEASURE | CONF. PACK. | BARCODE BARCODE |
|----------------|-------------------|----------------|--------------------|
| 0002403 | 40 | 12 | 8021636001058 |
| 0002406 | 60 | 12 | 8021636001065 |
| 0002409 | 80 | 12 | 8021636001072 |
| 0002412 | 100 | 12 | 8021636001089 |
| 0002415 | 120 | 12 | 8021636001096 |

509

Spatola per vetrai a lama dritta

Filling knife for glaziers
with straight blade



| CODICE CODE | MISURA MEASURE | CONF. PACK. | BARCODE BARCODE |
|----------------|-------------------|----------------|--------------------|
| 0003003 | 40 | 12 | 8021636001201 |

510

Spatola per vetrai a lama curva

Filling knife for glaziers
with curved blade



| CODICE CODE | MISURA MEASURE | CONF. PACK. | BARCODE BARCODE |
|----------------|-------------------|----------------|--------------------|
| 0003303 | 40 | 12 | 8021636001218 |

511**Spatola per soffitto
Spessore lama 0,5 mm**Ceiling's filling knife
Blade thickness 0.5 mm

| CODICE CODE | MISURA MEASURE | CONF. PACK. | BARCODE BARCODE |
|----------------|-------------------|----------------|--------------------|
| 0003603 | 80 | 6 | 8021636001225 |
| 0003606 | 100 | 6 | 8021636001232 |
| 0003609 | 120 | 6 | 8021636001249 |
| 0003612 | 140 | 6 | 8021636001256 |
| 0003615 | 160 | 6 | 8021636001263 |
| 0003618 | 180 | 6 | 8021636001270 |
| 0003621 | 200 | 6 | 8021636001287 |

513**Spatola per soffitto
Lama acciaio conica
Spessore lama 0,5 mm**Ceiling's filling knife
Conical steel blade
Blade thickness 0.5 mm

| CODICE CODE | MISURA MEASURE | CONF. PACK. | BARCODE BARCODE |
|----------------|-------------------|----------------|--------------------|
| 0003903 | 80 | 6 | 8021636001294 |
| 0003906 | 100 | 6 | 8021636001300 |
| 0003909 | 120 | 6 | 8021636001317 |
| 0003912 | 140 | 6 | 8021636001324 |
| 0003915 | 160 | 6 | 8021636001331 |
| 0003918 | 180 | 6 | 8021636001348 |
| 0003921 | 200 | 6 | 8021636001355 |

515**Spatola per pareti
Manico piatto
Spessore lama 0,5 mm**Walls scraper
Flat handle
Blade thickness 0.5 mm

| CODICE CODE | MISURA MEASURE | CONF. PACK. | BARCODE BARCODE |
|----------------|-------------------|----------------|--------------------|
| 0004203 | 80x70 | 6 | 8021636001362 |
| 0004206 | 100x80 | 6 | 8021636001379 |
| 0004209 | 120x90 | 6 | 8021636001386 |
| 0004212 | 140x100 | 6 | 8021636001393 |
| 0004503 | 160x100 | 6 | 8021636001454 |
| 0004506 | 180x120 | 6 | 8021636001461 |
| 0004509 | 200x120 | 6 | 8021636001478 |

515/P**Spatola per pareti
Manico piatto
Lama plastica
Spessore lama 2,5 mm**Walls scraper
Flat handle
Plastic blade
Blade thickness 2.5 mm

| CODICE CODE | MISURA MEASURE | CONF. PACK. | BARCODE BARCODE |
|----------------|-------------------|----------------|--------------------|
| 0004803 | 200x130 | 6 | 8021636001539 |
| 0004806 | 250x130 | 6 | 8021636001546 |
| 0004809 | 300x130 | 6 | 8021636001553 |

536**Spatola per carrozzieri
detta giapponese
Spessore lama 0,25 mm**Scraper for car body repair
shops, called Japanese
Blade thickness 0.25 mm

| CODICE CODE | MISURA MEASURE | CONF. PACK. | BARCODE BARCODE |
|----------------|-------------------|----------------|--------------------|
| 0300003 | 40 | 12 | 8021636030027 |
| 0300006 | 50 | 12 | 8021636030034 |
| 0300009 | 60 | 12 | 8021636030041 |
| 0300012 | 70 | 12 | 8021636030058 |
| 0300015 | 80 | 12 | 8021636030065 |

537**Spatola per carrozzieri
detta giapponese
Spessore lama 0,25 mm**Scraper for car body repair
shops, called Japanese
Blade thickness 0.25 mm

| CODICE CODE | MISURA MEASURE | CONF. PACK. | BARCODE BARCODE |
|----------------|-------------------|----------------|--------------------|
| 0300303 | 90 | 12 | 8021636030126 |
| 0300306 | 100 | 12 | 8021636030133 |
| 0300309 | 110 | 12 | 8021636030140 |
| 0300312 | 120 | 12 | 8021636030157 |

538

**Spatola detta milanese
Spessore lama 0,25 mm**

Scraper called Milanese
Blade thickness 0.25 mm



| CODICE CODE | MISURA MEASURE | CONF. PACK. | BARCODE BARCODE |
|----------------|-------------------|----------------|--------------------|
| 0300603 | 20 | 12 | 8021636030201 |
| 0300606 | 30 | 12 | 8021636030218 |
| 0300609 | 40 | 12 | 8021636030225 |
| 0300612 | 50 | 12 | 8021636030232 |
| 0300615 | 60 | 12 | 8021636030249 |
| 0300618 | 70 | 12 | 8021636030256 |
| 0300621 | 80 | 12 | 8021636030270 |
| 0300624 | 90 | 12 | 8021636030294 |
| 0300627 | 100 | 12 | 8021636030317 |
| 0300630 | 110 | 12 | 8021636030324 |
| 0300633 | 120 | 12 | 8021636030331 |
| 0300636 | 130 | 12 | 8021636030348 |
| 0300639 | 140 | 12 | 8021636030355 |
| 0300642 | 150 | 12 | 8021636030362 |
| 0300645 | 180 | 12 | 8021636030379 |
| 0300648 | 200 | 12 | 8021636030386 |

539

**Spatola detta milanese
Lama blu
Spessore lama 0,3 mm**

Scraper called Milanese
Blue blade
Blade thickness 0.3 mm



| CODICE CODE | MISURA MEASURE | CONF. PACK. | BARCODE BARCODE |
|----------------|-------------------|----------------|--------------------|
| 0300903 | 20 | 12 | 8021636030409 |
| 0300906 | 30 | 12 | 8021636030416 |
| 0300909 | 40 | 12 | 8021636030423 |
| 0300912 | 50 | 12 | 8021636030430 |
| 0300915 | 60 | 12 | 8021636030447 |
| 0300918 | 70 | 12 | 8021636030454 |
| 0300921 | 80 | 12 | 8021636030461 |
| 0300924 | 90 | 12 | 8021636030478 |
| 0300927 | 100 | 12 | 8021636030485 |
| 0300930 | 110 | 12 | 8021636030492 |
| 0300933 | 120 | 12 | 8021636030508 |
| 0300936 | 130 | 12 | 8021636030515 |
| 0300939 | 140 | 12 | 8021636030522 |
| 0300942 | 150 | 12 | 8021636030539 |
| 0300945 | 160 | 12 | 8021636030546 |
| 0300948 | 170 | 12 | 8021636030553 |
| 0300951 | 180 | 12 | 8021636030560 |
| 0300954 | 200 | 12 | 8021636030577 |

540

**Spatola per Bostik
dente piccolo
Lama blu
Spessore lama 0,4 mm
Lama con dentatura
a sega Bostik**

Scraper for Bostik small tooth
Blue blade
Blade thickness 0.4 mm
Saw toothed blade Bostik



| CODICE CODE | MISURA MEASURE | CONF. PACK. | BARCODE BARCODE |
|----------------|-------------------|----------------|--------------------|
| 0301203 | 20 | 12 | 8021636030843 |
| 0301206 | 30 | 12 | 8021636030850 |
| 0301209 | 40 | 12 | 8021636030867 |
| 0301212 | 50 | 12 | 8021636030874 |
| 0301215 | 60 | 12 | 8021636030881 |
| 0301218 | 70 | 12 | 8021636030898 |
| 0301221 | 80 | 12 | 8021636030904 |
| 0301224 | 90 | 12 | 8021636030911 |
| 0301227 | 100 | 12 | 8021636030928 |
| 0301230 | 110 | 12 | 8021636030935 |
| 0301233 | 120 | 12 | 8021636030942 |
| 0301236 | 130 | 12 | 8021636030959 |
| 0301239 | 140 | 12 | 8021636030966 |
| 0301242 | 150 | 12 | 8021636030973 |
| 0301245 | 180 | 12 | 8021636030980 |
| 0301248 | 200 | 12 | 8021636030997 |

541

Spatola per Bostik
Impugnatura in legno
Lama conica dentata sega
Lama con dentatura
a sega Bostik



Bostik spreader
 Wooden grip
 Conical saw toothed blade
 Saw toothed blade Bostik

| CODICE CODE | MISURA MEASURE | CONF. PACK. | BARCODE BARCODE |
|----------------|-------------------|----------------|--------------------|
| 0301503 | 80 | 6 | 8021636031000 |
| 0301506 | 100 | 6 | 8021636031017 |
| 0301509 | 120 | 6 | 8021636031024 |
| 0301512 | 140 | 6 | 8021636031031 |
| 0301515 | 160 | 6 | 8021636031048 |
| 0301518 | 180 | 6 | 8021636031055 |
| 0301521 | 200 | 6 | 8021636031062 |

541/D

Spatola per Bostik
Impugnatura in legno
Lama dentata a greca
dente quadro 5x7
Spessore lama 0,5 mm



Bostik spreader
 Wooden grip
 Flat saw 5x7 square tooth blade
 Blade thickness 0.5 mm

| CODICE CODE | MISURA MEASURE | CONF. PACK. | BARCODE BARCODE |
|----------------|-------------------|----------------|--------------------|
| 0301603 | 80 | 6 | 8021636031079 |
| 0301606 | 100 | 6 | 8021636031086 |
| 0301609 | 120 | 6 | 8021636031093 |
| 0301612 | 140 | 6 | 8021636031109 |
| 0301615 | 160 | 6 | 8021636031116 |
| 0301618 | 180 | 6 | 8021636031123 |
| 0301621 | 200 | 6 | 8021636031130 |

542

Spatola conica
Impugnatura tubolare
Lama dentata
a sega o a greca
Spessore lama 0,5 mm



Conical spreader
 Tubular grip
 Saw toothed or flat blade
 Blade thickness 0.5 mm

| CODICE CODE | MISURA MEASURE | VARIANTE VARIANT | CONF. PACK. | BARCODE BARCODE |
|----------------|-------------------|--------------------------------|----------------|--------------------|
| 0301803 | 200 | Sega 3x3 Saw 3x3 | 6 | 8021636031147 |
| 0301806 | 200 | Sega Bostik Bostik toothing | 6 | 8021636031154 |
| 0301903 | 200 | Liscia Smooth | 6 | 8021636031161 |
| 0302103 | 200 | Quadro 5x7 Square 5x7 | 6 | 8021636031178 |
| 0302104 | 200 | Dente Trapezio Trapezoidal | 6 | 8021636031307 |

543

Spatola per scaiolisti
Spessore lama 0,5 mm



Scraper
 Blade thickness 0.5 mm

| CODICE CODE | MISURA MEASURE | CONF. PACK. | BARCODE BARCODE |
|----------------|-------------------|----------------|--------------------|
| 0302403 | 120x50 | 12 | 8021636031185 |
| 0302406 | 120x60 | 12 | 8021636031192 |
| 0302409 | 120x70 | 12 | 8021636031208 |
| 0302410 | 120x80 | 12 | 8021636031215 |
| 0302412 | 130x90 | 12 | 8021636031222 |
| 0302415 | 140x70 | 12 | 8021636031239 |
| 0302418 | 160x70 | 12 | 8021636031246 |
| 0302419 | 160x80 | 12 | 8021636031253 |
| 0302421 | 180x70 | 12 | 8021636031260 |
| 0302424 | 200x70 | 12 | 8021636031277 |

Dentature spatole

Filling knife teeth

3x3 sega

3x3 saw type

**Sega dente piccolo / Bostik**

Small/Bostik tooth saw-type

**5x7 quadro / Greca**

Square 5x7

**Trapezio**

Trapezoidal



551

Spatola per impasto normale

Knife for regular mixtures

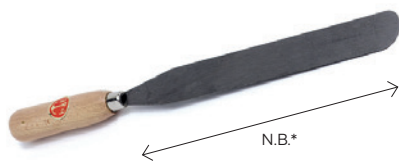

| CODICE CODE | MISURA MEASURE | CONF. PACK. | BARCODE BARCODE |
|----------------|-------------------|----------------|--------------------|
| 0600003 | 120 | 6 | 8021636060024 |
| 0600006 | 140 | 6 | 8021636060031 |
| 0600009 | 160 | 6 | 8021636060048 |
| 0600012 | 180 | 6 | 8021636060055 |
| 0600015 | 200 | 6 | 8021636060062 |
| 0600018 | 220 | 6 | 8021636060079 |
| 0600021 | 240 | 6 | 8021636060086 |
| 0600024 | 260 | 6 | 8021636060093 |
| 0600027 | 280 | 6 | 8021636060109 |
| 0600030 | 300 | 6 | 8021636060116 |
| 0600033 | 360 | 6 | 8021636060123 |

N.B.* La misura in tabella si riferisce alla dimensione della lama in mm.
The measure shown is referred to the blade size (mm).

554

Spatola per cuochi tipo extra

Extra-type cooking knife

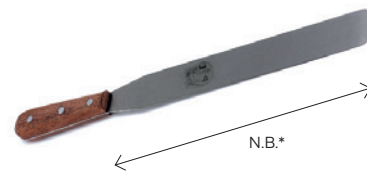

| CODICE CODE | MISURA MEASURE | CONF. PACK. | BARCODE BARCODE |
|----------------|-------------------|----------------|--------------------|
| 0600903 | 160 | 6 | 8021636060437 |
| 0600906 | 180 | 6 | 8021636060444 |
| 0600909 | 200 | 6 | 8021636060451 |
| 0600912 | 220 | 6 | 8021636060468 |
| 0600915 | 240 | 6 | 8021636060475 |
| 0600918 | 260 | 6 | 8021636060482 |
| 0600921 | 280 | 6 | 8021636060499 |
| 0600924 | 300 | 6 | 8021636060505 |
| 0600927 | 320 | 6 | 8021636060512 |
| 0600930 | 340 | 6 | 8021636060529 |
| 0600933 | 360 | 6 | 8021636060536 |

572/Riv

Coltello per doratore Manico rivettato 2 taglio

2 cut gilder's knife
riveted handle



| CODICE CODE | MISURA MEASURE | CONF. PACK. | BARCODE BARCODE |
|----------------|-------------------|----------------|--------------------|
| 0605404 | 140x15 | 6 | 8021636061175 |

N.B.* La misura in tabella si riferisce alla dimensione della lama in mm.
The measure shown is referred to the blade size (mm).

573/B

Coltello per tappezzieri

Knife for upholsterers



| CODICE CODE | MISURA MEASURE | VARIANTE VARIANT | CONF. PACK. | BARCODE BARCODE |
|----------------|-------------------|---------------------|----------------|--------------------|
| 0606303 | 300 | | 1 | 8021636061205 |

573

Nastro per tappezzieri Larghezza 50 mm Spessore lama 0,5 mm

Tape for upholsterers
Width 50 mm
Thikness 0.5 mm



| CODICE CODE | MISURA MEASURE | CONF. PACK. | BARCODE BARCODE |
|----------------|-------------------|----------------|--------------------|
| 0606903 | 1 m | 1 | 8021636061229 |
| 0606906 | 2 m | 1 | 8021636061236 |
| 0606909 | 2,5 m | 1 | 8021636061243 |
| 0606912 | 3 m | 1 | 8021636061250 |

574

Regolo da riflesso

Ruler



| CODICE CODE | MISURA MEASURE | CONF. PACK. | BARCODE BARCODE |
|----------------|-------------------|----------------|--------------------|
| 0607803 | 150 | 1 | 8021636061335 |
| 0607806 | 220 | 1 | 8021636061342 |
| 0607809 | 250 | 1 | 8021636061359 |
| 0607812 | 280 | 1 | 8021636061366 |
| 0607815 | 300 | 1 | 8021636061373 |
| 0607818 | 400 | 1 | 8021636061380 |

Lo strumento giusto per ogni esigenza.

Always with the right tool
for any work need

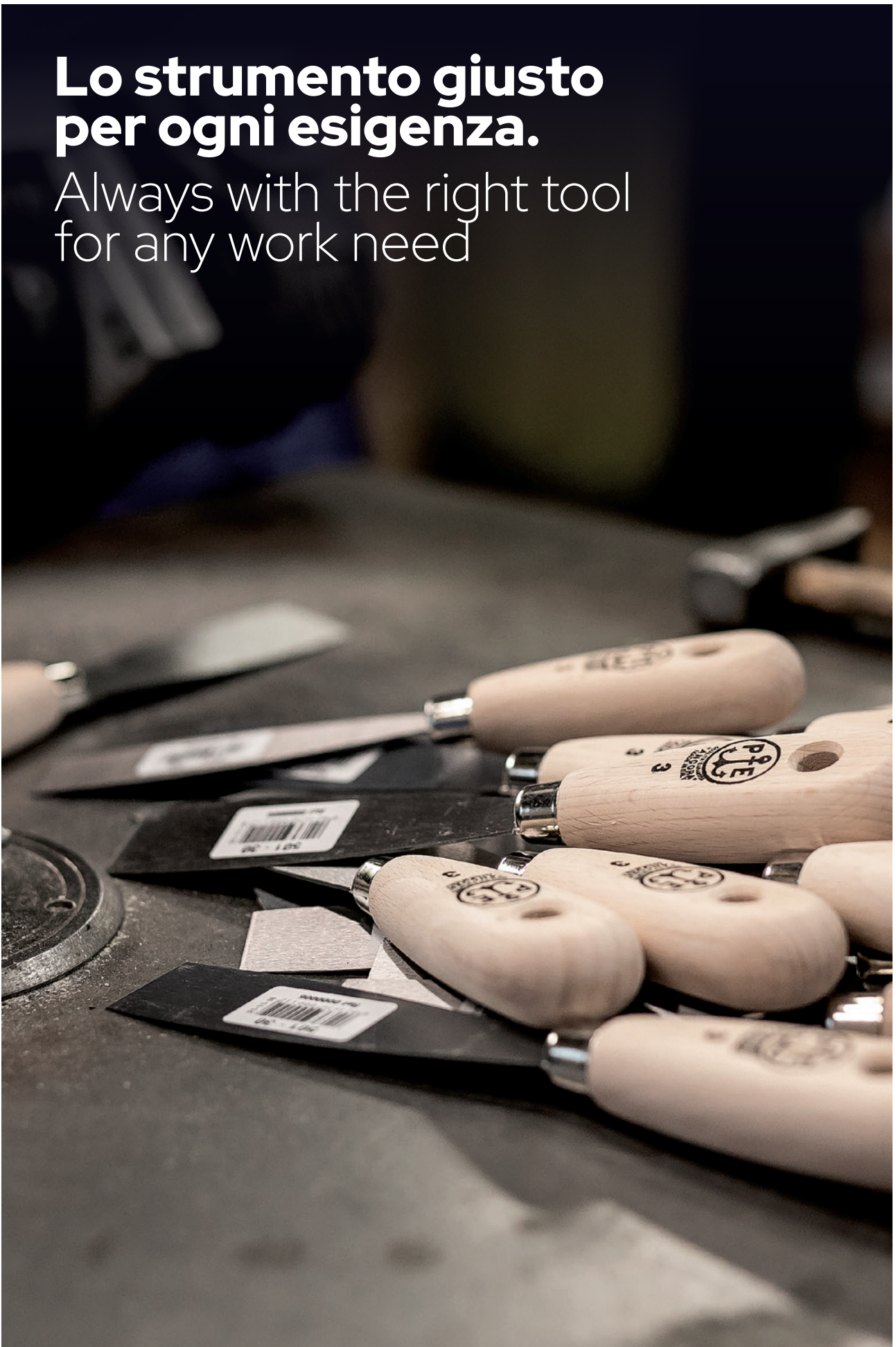

Le immagini non sono impegnative, e possono variare senza alcun preavviso. I prodotti manterranno comunque le caratteristiche tecnico - qualitative descritte.
The images are not binding and may change without notice. However, the products will maintain the technical and qualitative characteristics described.



Raschietti Scrapers



PAVAN

L'impiego dei migliori acciai temprati e l'attento assemblaggio, conferiscono elevata resistenza all'usura anche negli impieghi più gravosi.

La rinomata qualità di questi strumenti, disponibili in oltre 25 modelli, garantisce all'utilizzatore efficacia e continuità del lavoro, come da tradizione dell'azienda Pavan.

The use of the best tempered steels and careful assembly ensure high wear resistance even for very demanding works.

The renowned quality of these tools, available in more than 25 models, guarantees the user effectiveness and continuity of the work, well-established benefits that Pavan offers its customers.

Raschietti e Rabot professionali

Scrapers and Professional rabot

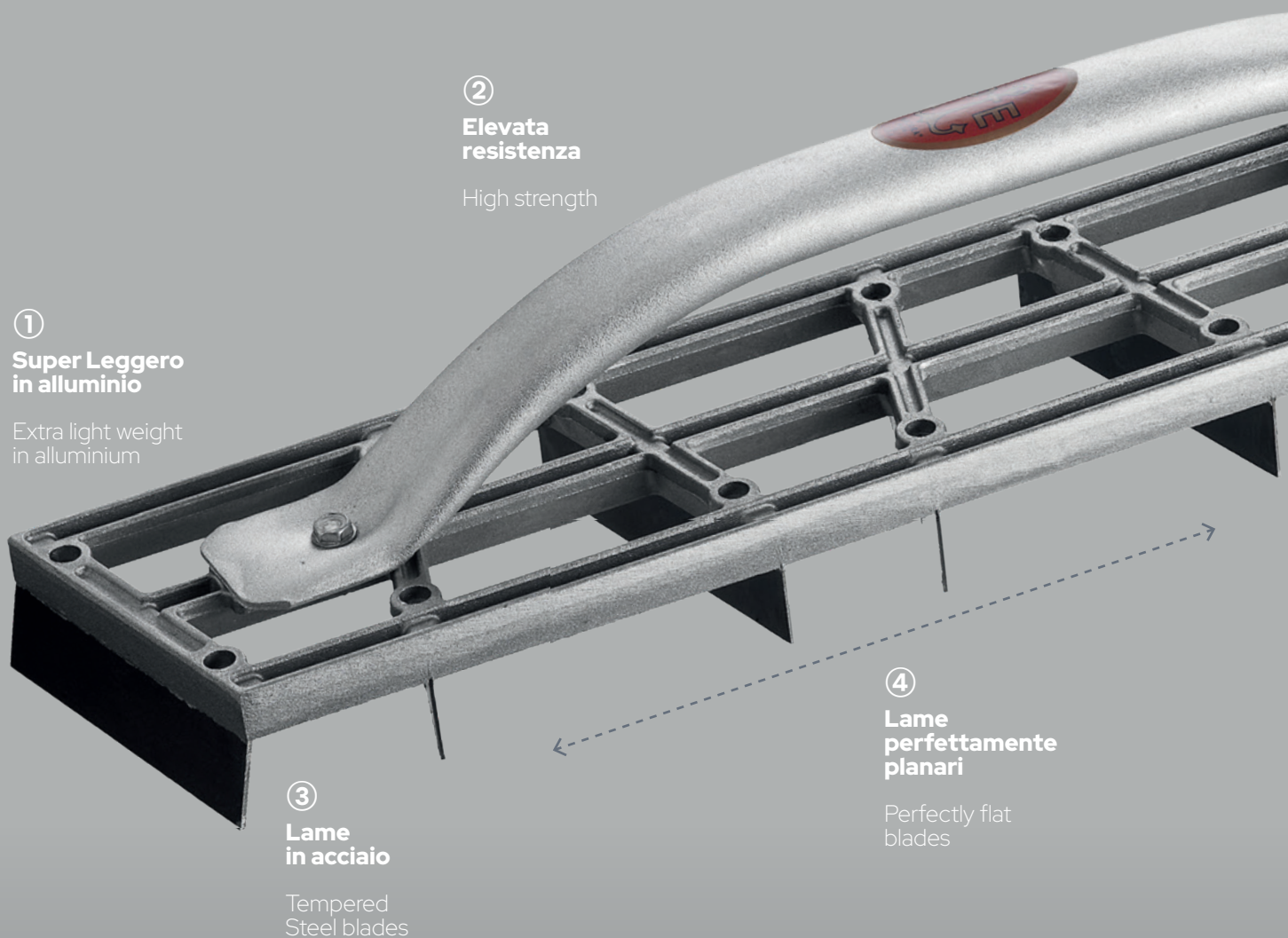

①
**Super Leggero
in alluminio**

Extra light weight
in aluminium

②
**Elevata
resistenza**
High strength

③
**Lame
in acciaio**
Tempered
Steel blades

④
**Lame
perfettamente
planari**
Perfectly flat
blades

ART.
608
RABOT - PIALLA PER GESSO
SUPERLEGGERA
RABOT - PLASTER PLANE
SUPER LIGHTWEIGH

601

**Raschietto in acciaio temprato
Forma triangolare
Spessore lama 5,2 mm**

Tempered steel scraper
Triangular shape
Blade thickness 5.2 mm



| CODICE CODE | MISURA MEASURE | CONF. PACK. | BARCODE BARCODE |
|----------------|-------------------|----------------|--------------------|
| 0900006 | 20x20 | 1 | 8021636090038 |
| 0900009 | 20x40 | 1 | 8021636090045 |
| 0900015 | 30x50 | 1 | 8021636090069 |
| 0900021 | 30x90 | 1 | 8021636090083 |
| 0900024 | 35x60 | 1 | 8021636090090 |
| 0900027 | 40x70 | 1 | 8021636090106 |

602

**Raschietto in acciaio temprato
Forma trapezoidale
Spessore lama 5,2 mm**

Tempered steel scraper
Trapezoidal shape
Blade thickness 5.2 mm



| CODICE CODE | MISURA MEASURE | CONF. PACK. | BARCODE BARCODE |
|----------------|-------------------|----------------|--------------------|
| 0900303 | 20x30 | 1 | 8021636090151 |
| 0900306 | 20x40 | 1 | 8021636090168 |
| 0900307 | 25x45 | 1 | 8021636090175 |
| 0900312 | 40x55 | 1 | 8021636090199 |

603

**Raschietto in acciaio temprato
Forma rettangolare
Spessore lama 5,2 mm**

Tempered steel scraper
Rectangular shape
Blade thickness 5.2 mm



| CODICE CODE | MISURA MEASURE | CONF. PACK. | BARCODE BARCODE |
|----------------|-------------------|----------------|--------------------|
| 0900606 | 20x35 | 1 | 8021636090236 |
| 0900612 | 25x45 | 1 | 8021636090250 |
| 0900618 | 30x55 | 1 | 8021636090281 |
| 0900624 | 35x65 | 1 | 8021636090304 |
| 0900627 | 40x65 | 1 | 8021636090311 |

604

**Raschietto in acciaio temprato
Punta arrotondata
Spessore lama 5,2 mm**

Tempered steel scraper
Rounded tip
Blade thickness 5.2 mm



| CODICE CODE | MISURA MEASURE | CONF. PACK. | BARCODE BARCODE |
|----------------|-------------------|----------------|--------------------|
| 0900907 | 20x35 | 1 | 8021636090359 |
| 0900912 | 25x50 | 1 | 8021636090373 |
| 0900915 | 30x60 | 1 | 8021636090380 |
| 0900918 | 35x70 | 1 | 8021636090403 |

607

**Rabot - pialla per gesso
Supporto in plastica
Super leggera**

Rabot - plaster plane
Plastic support
Super lightweight

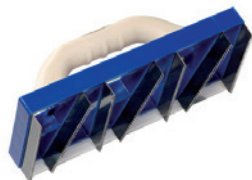

| CODICE CODE | MISURA MEASURE | VARIANTE VARIANT | CONF. PACK. | BARCODE BARCODE |
|----------------|-------------------|---------------------|----------------|--------------------|
| 0901600 | 275x120 | Dentata Toothed | 2 | 8021636090953 |
| 0901601 | 275x120 | Liscia Smooth | 2 | 8021636090519 |

608

**Rabot - pialla per gesso
Supporto in alluminio
Superleggera**

Rabot - plaster plane
Aluminium support
Super lightweight



| CODICE CODE | MISURA MEASURE | CONF. PACK. | BARCODE BARCODE |
|----------------|-------------------|----------------|--------------------|
| 0901603 | 455x85 | 6 | 8021636090465 |

609

**Rabot - pialla per gesso
Supporto in legno
Lama acciaio
Spessore lama 0,8 mm**

Rabot - plaster plane
Wooden support
Steel blade
Blade thickness 0.8 mm



| CODICE CODE | MISURA MEASURE | CONF. PACK. | BARCODE BARCODE |
|----------------|-------------------|----------------|--------------------|
| 0901803 | 300x55 | 1 | 8021636090472 |
| 0901806 | 410x65 | 1 | 8021636090489 |
| 0901809 | 470x70 | 1 | 8021636090496 |
| 0901812 | 500x75 | 1 | 8021636090502 |

609/R

**Raschia assi
Supporto in legno
Lama acciaio
Spessore lama 0,8 mm**

Wooden boards scraper
Wooden support
Steel blade
Blade thickness 0.8 mm



| CODICE CODE | MISURA MEASURE | CONF. PACK. | BARCODE BARCODE |
|----------------|-------------------|----------------|--------------------|
| 0902103 | 320x115 | 2 | 8021636090526 |

610

Raschietto da muro
Predisposizione per asta
Spessore lama 1,5 mm

Wall scraper
 Slot for rod
 Blade thickness 1.5 mm



N.B.*

| CODICE CODE | MISURA MEASURE | CONF. PACK. | BARCODE BARCODE |
|----------------|-------------------|----------------|--------------------|
| 0902403 | 80 | 6 | 8021636090533 |
| 0902406 | 100 | 6 | 8021636090540 |
| 0902409 | 120 | 6 | 8021636090557 |

N.B.* Questi articoli si usano con il manico art. 2650/L - pag. 116
 These items are used with handle item no. 2650/L - page 116

611

Raschietto da muro
Con lama riportata
in acciaio temprato
Spessore lama 1 mm

Wall scraper
 With tempered steel blade
 Blade thickness 1 mm



N.B.*

| CODICE CODE | MISURA MEASURE | CONF. PACK. | BARCODE BARCODE |
|----------------|-------------------|----------------|--------------------|
| 0902703 | 80 | 6 | 8021636090564 |
| 0902706 | 100 | 6 | 8021636090571 |
| 0902709 | 120 | 6 | 8021636090588 |
| 0902715 | 200 | 6 | 8021636090595 |
| 0902721 | 300 | 6 | 8021636090601 |

612

Raschietto da muro
Lama in acciaio temprato
Spessore lama 0,5 mm

Wall scraper
 Tempered steel blade
 Blade thickness 0.5 mm



| CODICE CODE | MISURA MEASURE | CONF. PACK. | BARCODE BARCODE |
|----------------|-------------------|----------------|--------------------|
| 0903303 | 100 | 6 | 8021636090618 |

613

Raschietto acciaio temprato
Manico legno
Spessore lama 2 mm

Tempered steel scraper
 Wooden handle
 Blade thickness 2 mm



| CODICE CODE | MISURA MEASURE | CONF. PACK. | BARCODE BARCODE |
|----------------|-------------------|----------------|--------------------|
| 0903603 | 80 | 6 | 8021636090625 |
| 0903606 | 100 | 6 | 8021636090632 |

613/L

Raschietto acciaio temprato
Manico legno 350 mm
Spessore lama 2 mm

Tempered steel scraper
 Wooden handle 350 mm
 Blade thickness 2 mm



| CODICE CODE | MISURA MEASURE | CONF. PACK. | BARCODE BARCODE |
|----------------|-------------------|----------------|--------------------|
| 0903633 | 80 | 6 | 8021636090809 |
| 0903636 | 100 | 6 | 8021636090816 |

615

Raschietto per parchetti in
acciaio temprato
Due lame intercambiabili
Spessore lama 0,7 mm

Wood flooring Scraper
 in tempered steel
 Two interchangeable blades
 Blade thickness 0.7 mm



| CODICE CODE | MISURA MEASURE | CONF. PACK. | BARCODE BARCODE |
|----------------|-------------------|----------------|--------------------|
| 0904203 | 40 | 1 | 8021636090663 |
| 0904206 | 60 | 1 | 8021636090670 |

Lama ricambio

Spare blade

| CODICE CODE | MISURA MEASURE | CONF. PACK. | BARCODE BARCODE |
|----------------|-------------------|----------------|--------------------|
| 0904503 | 40 | 1 | 8021636090694 |
| 0904506 | 60 | 1 | 8021636090700 |

616

**Raschietto rigido per falegname
Lama in acciaio temprato
Spessore lama 0,7 mm**

Rigid scraper for carpenter
Tempered steel blade
Blade thickness 0.7 mm



| CODICE CODE | MISURA MEASURE | VARIANTE VARIANT | CONF. PACK. | BARCODE BARCODE |
|----------------|-------------------|---------------------|----------------|--------------------|
| 0904803 | 120x60 | | 12 | 8021636090724 |
| 0904806 | 140x70 | | 12 | 8021636090731 |
| 0904809 | 160x80 | | 12 | 8021636090748 |

617

**Raschietto rigido per falegname
Lama dentata in acciaio temprato
Spessore lama 0,7 mm**

Rigid scraper for carpenter
Tempered steel toothed blade
Blade thickness 0.7 mm



| CODICE CODE | MISURA MEASURE | VARIANTE VARIANT | CONF. PACK. | BARCODE BARCODE |
|----------------|-------------------|------------------------------|----------------|--------------------|
| 0905103 | 200x80 | Sega Saw | 12 | 8021636090755 |
| 0905106 | 200x80 | Dente Piccolo Small tooth | 12 | 8021636090762 |
| 0905109 | 200x80 | Dente Liscio Smooth tooth | 12 | 8021636090779 |
| 0905112 | 200x80 | Dente Greca Squared tooth | 12 | 8021636090786 |

618

**Raschietto per soffitti
Lama in acciaio temprato**

Ceilings Scraper
Tempered steel blade



| CODICE CODE | MISURA MEASURE | CONF. PACK. | BARCODE BARCODE |
|----------------|-------------------|----------------|--------------------|
| 0905403 | 610x60 | 1 | 8021636090830 |

619

**Leverino multiuso
in acciaio inox
Spessore lama 2 mm**

Multiple use lever
in stainless steel
Blade thickness 2 mm



| CODICE CODE | MISURA MEASURE | CONF. PACK. | BARCODE BARCODE |
|----------------|-------------------|----------------|--------------------|
| 0905703 | 230x40 | 1 | 8021636090847 |

620/P

Raschiatore per intonaco Manico in plastica Dente di lupo

Plaster spiked float
Plastic handle
Twisted tooth



| CODICE CODE | MISURA MEASURE | CONF. PACK. | BARCODE BARCODE |
|----------------|-------------------|----------------|--------------------|
| 0906021 | 250x144 | 6 | 8021636090960 |

620/PR

Lama ricambio per raschiatore 620/P

Spare blade
for scraper 620/P



| CODICE CODE | MISURA MEASURE | CONF. PACK. | BARCODE BARCODE |
|----------------|-------------------|----------------|--------------------|
| 0906024 | 250x144 | 6 | 8021636090977 |

621

Raschiatore per intonaco Manico in legno Supporto in alluminio Abrasivo in tela ricambiabile

Plastering scraper
Wooden handle
Aluminium bracket
Replaceable abrasive cloth



| CODICE CODE | MISURA MEASURE | VARIANTE VARIANT | CONF. PACK. | BARCODE BARCODE |
|----------------|-------------------|------------------------|----------------|--------------------|
| 0906103 | 330x140 | Grana 16 Grain 16 | 1 | 8021636091035 |
| 0906106 | 330x140 | Grana 24 Grain 24 | 1 | 8021636091066 |
| 0906107 | 330x140 | Grana 40 Grain 40 | 1 | 8021636091073 |
| 0906109 | 330x140 | Grana 60 Grain 60 | 1 | 8021636091097 |
| 0906112 | 330x140 | Grana 80 Grain 80 | 1 | 8021636091103 |
| 0906118 | 330x140 | Grana 120 Grain 120 | 1 | 8021636091110 |
| 0906127 | 330x140 | Grana 220 Grain 220 | 1 | 8021636091134 |

621/R

Abrasivi ricambio in tela per raschiatore 621 Resistente all'acqua

Abrasive cloth spare blade
for scraper 621
Water resistant



| CODICE CODE | MISURA MEASURE | VARIANTE VARIANT | CONF. PACK. | BARCODE BARCODE |
|----------------|-------------------|------------------------|----------------|--------------------|
| 0906203 | 330x140 | Grana 16 Grain 16 | 3 | 8021636091141 |
| 0906206 | 330x140 | Grana 24 Grain 24 | 3 | 8021636091158 |
| 0906207 | 330x140 | Grana 40 Grain 40 | 3 | 8021636091165 |
| 0906209 | 330x140 | Grana 60 Grain 60 | 3 | 8021636091189 |
| 0906212 | 330x140 | Grana 80 Grain 80 | 3 | 8021636091196 |
| 0906218 | 330x140 | Grana 120 Grain 120 | 3 | 8021636091271 |
| 0906227 | 330x140 | Grana 220 Grain 220 | 3 | 8021636091325 |

621/RC

Abrasivi ricambio in carta per raschiatore 621

Abrasive paper spare blade
for scraper 621

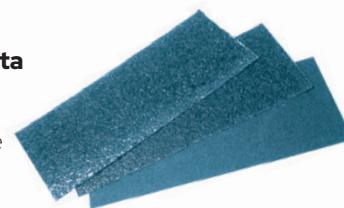

| CODICE CODE | MISURA MEASURE | VARIANTE VARIANT | CONF. PACK. | BARCODE BARCODE |
|----------------|-------------------|------------------------|----------------|--------------------|
| 0906264 | 330x140 | Grana 40 Grain 40 | 12 | 8021636091646 |
| 0906266 | 330x140 | Grana 60 Grain 60 | 12 | 8021636091660 |
| 0906268 | 330x140 | Grana 80 Grain 80 | 12 | 8021636091684 |
| 0906272 | 330x140 | Grana 120 Grain 120 | 12 | 8021636091721 |
| 0906274 | 330x140 | Grana 150 Grain 150 | 12 | 8021636091745 |
| 0906276 | 330x140 | Grana 180 Grain 180 | 12 | 8021636091769 |
| 0906278 | 330x140 | Grana 220 Grain 220 | 12 | 8021636091783 |

622

Raschiatore per intonaco Manico in legno a due mani Abrasivo in tela ricambiabile

Plastering scraper
Two-handed wooden handle
Replaceable abrasive cloth



| CODICE CODE | MISURA MEASURE | VARIANTE VARIANT | CONF. PACK. | BARCODE BARCODE |
|----------------|-------------------|----------------------|----------------|--------------------|
| 0906133 | 400x160 | Grana 16 Grain 16 | 1 | 8021636091332 |
| 0906136 | 400x160 | Grana 24 Grain 24 | 1 | 8021636091363 |
| 0906139 | 400x160 | Grana 60 Grain 60 | 1 | 8021636091394 |

622/R

Abrasivi ricambio in tela per raschiatore 622

Abrasive cloth spare blade
for scraper 622



| CODICE CODE | MISURA MEASURE | VARIANTE VARIANT | CONF. PACK. | BARCODE BARCODE |
|----------------|-------------------|----------------------|----------------|--------------------|
| 0906233 | 400x160 | Grana 16 Grain 16 | 3 | 8021636091424 |
| 0906236 | 400x160 | Grana 24 Grain 24 | 3 | 8021636091455 |
| 0906239 | 400x160 | Grana 60 Grain 60 | 3 | 8021636091486 |

①

Manico in legno Supporto in alluminio

Wooden handle
Aluminium bracket



②

Abrasivo in tela ricambiabile resistente all'acqua

Replaceable abrasive
cloth water resistant

③

Ideale per cappotto

Ideal for
exterior walls



ART.
621

RASCHIATORE PER INTONACO
SUPPORTO IN ALLUMINIO

PLASTERING SCRAPER
ALUMINIUM BRACKET



Belle Arti

Fine Arts



PAVAN

L'abilità di trattare l'acciaio passa anche da qui. Trasformare un elemento freddo e tenace in uno strumento adatto agli impieghi più delicati richiede estrema precisione ed esperienza.

A tutt'oggi, in un reparto dedicato, personale altamente specializzato realizza questi utensili interamente a mano, controllando che ogni singolo pezzo sia perfettamente eseguito.

The steel treatment skills are applied here as well. Turning a cold and tough element into an instrument suitable for the most delicate applications requires extreme precision and experience.

To date, in a dedicated department, highly qualified personnel manufactures these tools entirely by hand, making sure each piece is a work of art.

Belle Arti

Fine Arts



Belle arti
Fine arts



ART. SPATOLA PER TAVOLOZZA TIPO EXTRA
653 KNIFE FOR EXTRA TYPE PALETTE

653

Spatola per tavolozza tipo extra

Knife for extra type palette



| CODICE CODE | MISURA MEASURE | CONF. PACK. | BARCODE BARCODE |
|-------------|----------------|-------------|-----------------|
| 1200603 | 80 | 6 | 8021636120162 |
| 1200606 | 100 | 6 | 8021636120179 |
| 1200609 | 120 | 6 | 8021636120186 |
| 1200612 | 140 | 6 | 8021636120193 |

655

Spatola per tavolozza ginocchio tipo extra

Filling knife for extra type portable palette



| CODICE CODE | MISURA MEASURE | CONF. PACK. | BARCODE BARCODE |
|-------------|----------------|-------------|-----------------|
| 1201203 | 80 | 6 | 8021636120308 |
| 1201206 | 100 | 6 | 8021636120315 |

681

Spatola da pittura e impasto

Palette knife for painting and mixing



| CODICE CODE | MISURA MEASURE | CONF. PACK. | BARCODE BARCODE |
|-------------|----------------|-------------|-----------------|
| 1208001 | 165x26 | 6 | 8021636121510 |

682

Spatola da pittura e impasto

Palette knife for painting and mixing



| CODICE CODE | MISURA MEASURE | CONF. PACK. | BARCODE BARCODE |
|-------------|----------------|-------------|-----------------|
| 1208003 | 165x24 | 6 | 8021636121534 |

683

Spatola da pittura e impasto

Palette knife for painting and mixing



| CODICE CODE | MISURA MEASURE | CONF. PACK. | BARCODE BARCODE |
|-------------|----------------|-------------|-----------------|
| 1208006 | 165x26 | 6 | 8021636121565 |

703

Ferri per modellatori

Tools for modeller



| CODICE CODE | MISURA MEASURE | CONF. PACK. | BARCODE BARCODE |
|-------------|----------------|-------------|-----------------|
| 1500605 | 16 | 1 | 8021636150206 |
| 1500606 | 19 | 1 | 8021636150220 |

704

Ferri per modellatori

Tools for modeller



| CODICE CODE | MISURA MEASURE | CONF. PACK. | BARCODE BARCODE |
|-------------|----------------|-------------|-----------------|
| 1500915 | 25 | 1 | 8021636150336 |

712

Ferri per modellatori

Tools for modellers



| CODICE CODE | MISURA MEASURE | CONF. PACK. | BARCODE BARCODE |
|-------------|----------------|-------------|-----------------|
| 1502103 | - | 1 | 8021636150626 |

723

Ferri per modellatori

Tools for modeller



| CODICE CODE | MISURA MEASURE | CONF. PACK. | BARCODE BARCODE |
|-------------|----------------|-------------|-----------------|
| 1502450 | 25 | 1 | 8021636150664 |
| 1502453 | 16 | 1 | 8021636150688 |

780

Stecche per modellatori

Modellers wooden tools

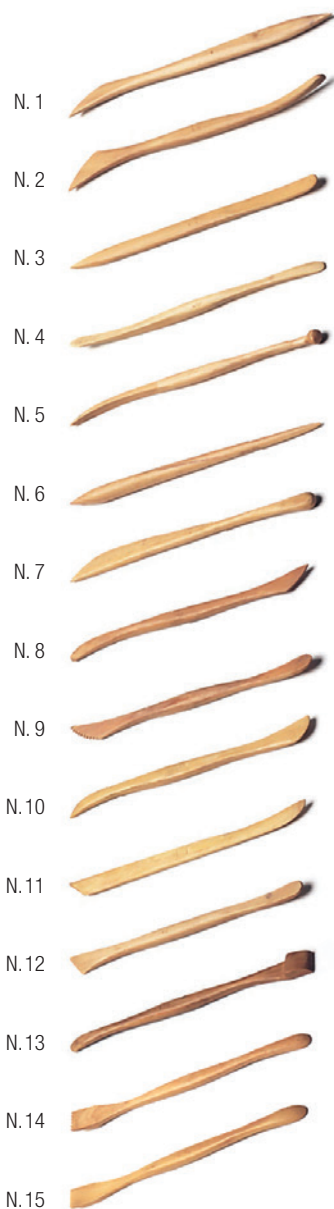

| CODICE CODE | MISURA MEASURE | VARIANTE VARIANT | CONF. PACK. | BARCODE BARCODE |
|----------------|-------------------|---------------------|----------------|--------------------|
| 1503303 | 200 | N. 1 | 1 | 8021636150725 |
| 1503306 | 200 | N. 2 | 1 | 8021636150732 |
| 1503309 | 200 | N. 3 | 1 | 8021636150749 |
| 1503312 | 200 | N. 4 | 1 | 8021636150756 |
| 1503315 | 200 | N. 5 | 1 | 8021636150763 |
| 1503318 | 200 | N. 6 | 1 | 8021636150770 |
| 1503321 | 200 | N. 7 | 1 | 8021636150787 |
| 1503324 | 200 | N. 8 | 1 | 8021636150794 |
| 1503327 | 200 | N. 9 | 1 | 8021636150800 |
| 1503330 | 200 | N. 10 | 1 | 8021636150817 |
| 1503333 | 200 | N. 11 | 1 | 8021636150824 |
| 1503336 | 200 | N. 12 | 1 | 8021636150831 |
| 1503339 | 200 | N. 13 | 1 | 8021636150848 |
| 1503342 | 200 | N. 14 | 1 | 8021636150855 |
| 1503345 | 200 | N. 15 | 1 | 8021636150862 |

790

Mirette per modellatori

Modellers wire tool



| CODICE CODE | MISURA MEASURE | VARIANTE VARIANT | CONF. PACK. | BARCODE BARCODE |
|----------------|-------------------|---------------------|----------------|--------------------|
| 1503903 | 160 | N. 1 | 1 | 8021636151029 |
| 1503906 | 160 | N. 2 | 1 | 8021636151036 |
| 1503909 | 160 | N. 3 | 1 | 8021636151043 |
| 1503912 | 160 | N. 4 | 1 | 8021636151050 |
| 1503915 | 160 | N. 5 | 1 | 8021636151067 |
| 1503918 | 160 | N. 6 | 1 | 8021636151074 |
| 1504203 | 200 | N. 1 | 1 | 8021636151081 |
| 1504206 | 200 | N. 2 | 1 | 8021636151098 |
| 1504209 | 200 | N. 3 | 1 | 8021636151104 |
| 1504212 | 200 | N. 4 | 1 | 8021636151111 |
| 1504215 | 200 | N. 5 | 1 | 8021636151128 |
| 1504218 | 200 | N. 6 | 1 | 8021636151135 |
| 1504503 | 250 | N. 1 | 1 | 8021636151142 |
| 1504506 | 250 | N. 2 | 1 | 8021636151159 |
| 1504509 | 250 | N. 3 | 1 | 8021636151166 |
| 1504512 | 250 | N. 4 | 1 | 8021636151173 |
| 1504515 | 250 | N. 5 | 1 | 8021636151180 |
| 1504518 | 250 | N. 6 | 1 | 8021636151197 |



**Il tuo talento
merita lo
strumento
perfetto.**

Your talent deserves
the perfect
instrument.



Frattoni

Finishing Trowels



Abbiamo raccolto in questo catalogo tutta l'esperienza di 160 anni di storia, per fornire al professionista la più ampia gamma di frattoni disponibile oggi sul mercato. La diversità di spessori, impugnature, materiali e forme è la prova di una continua ricerca negli anni, dello stretto contatto con i professionisti, e del desiderio di metterci costantemente in gioco per fornire le soluzioni adeguate ai cambiamenti del settore. Prodotti 100% made in Italy, pensati e realizzati in un'ottica di qualità senza compromessi.

We have brought together in this catalogue the whole experience of 160 years of history, to provide professionals with the widest range of finishing trowels available on the market today. The multiple choices of thicknesses, grips, materials and shapes, are proof of our continuous research conducted over the years, of our close contact with professionals, and our desire to constantly provide the most appropriate solution to changes within the industry. Products 100% made in Italy, designed and manufactured according to our "quality without compromise" philosophy.

Frattoni

Finishing Trowels



①
Attacco prolungato
237 mm

237 mm extended
support

②
Assemblaggio
garantito

Guaranteed
assembly

ART.
805

FRATTONE MODELLO AMERICANO DETTO
"LA SUPERLEGGERA"

AMERICAN TYPE FINISHING TROWEL CALLED
"LA SUPERLEGGERA" (EXTRALIGHT)

804/S

Frattoni modello tedesco Manico in legno Saldato



German type finishing trowel
Wooden handle
Welded

| CODICE CODE | MISURA MEASURE | CONF. PACK. | BARCODE BARCODE |
|----------------|-------------------|----------------|--------------------|
| 1800103 | 200x80 | 6 | 8021636180111 |
| 1800106 | 240x100 | 6 | 8021636180128 |
| 1800109 | 280x120 | 6 | 8021636180135 |
| 1800112 | 280x130 | 6 | 8021636180142 |

805 rivettato

Frattoni modello americano detto "La Superleggera" Manico in legno Rivettato



American type finishing trowel
called "La Superleggera" (Extralight)
Wooden handle
Riveted

| CODICE CODE | MISURA MEASURE | CONF. PACK. | BARCODE BARCODE |
|----------------|-------------------|----------------|--------------------|
| 1800303 | 280x120 | 6 | 8021636180159 |
| 1800306 | 280x130 | 6 | 8021636180180 |

805 rivettato

Frattoni modello americano detto "La Superleggera" Manico in legno Rivettato Attacco prolungato 237 mm



American type finishing trowel called
"La Superleggera" (Extralight)
Wooden handle
Riveted
237 mm extended support

| CODICE CODE | MISURA MEASURE | CONF. PACK. | BARCODE BARCODE |
|----------------|-------------------|----------------|--------------------|
| 1800304 | 280x120 | 6 | 8021636180166 |
| 1800305 | 280x130 | 6 | 8021636180173 |
| 1800315 | 360x120 | 6 | 8021636180203 |
| 1800318 | 380x120 | 6 | 8021636180210 |

805/S

Frattoni modello americano detto "La Superleggera" Manico in legno Saldato



American type finishing trowel
called "La Superleggera" (Extralight)
Wooden handle
Welded

| CODICE CODE | MISURA MEASURE | CONF. PACK. | BARCODE BARCODE |
|----------------|-------------------|----------------|--------------------|
| 1800360 | 280x120 | 6 | 8021636180227 |
| 1800363 | 280x130 | 6 | 8021636180234 |

805/L

Frattoni modello americano lungo
Manico in legno
Saldato

American type long finishing trowel
 Wooden handle
 Welded

| CODICE CODE | MISURA MEASURE | SPESSORE THICKNESS | CONF. PACK. | BARCODE BARCODE |
|----------------|-------------------|-----------------------|----------------|--------------------|
| 1800366 | 360x100 | 0,5 mm | 6 | 8021636195252 |
| 1800368 | 360x100 | 0,7 mm | 6 | 8021636195269 |
| 1800369 | 360x120 | 0,6 mm | 6 | 8021636195276 |

807

Frattoni modello americano
Manico in legno
Rivettato
Doppio supporto

American type finishing trowel
 Wooden handle
 Riveted
 Double bracket

| CODICE CODE | MISURA MEASURE | VARIANTE VARIANT | CONF. PACK. | BARCODE BARCODE |
|----------------|-------------------|---------------------|----------------|--------------------|
| 1800903 | 280x130 | | 6 | 8021636180296 |
| 1800906 | 300x140 | | 6 | 8021636180302 |

809

Frattoni modello pesante
Manico in legno
Rivettato
Doppio supporto
Spessore lama 3 mm

Heavy type finishing trowel
 Wooden handle
 Riveted
 Double bracket
 Blade thickness 3 mm

| CODICE CODE | MISURA MEASURE | SPESSORE THICKNESS | CONF. PACK. | BARCODE BARCODE |
|----------------|-------------------|-----------------------|----------------|--------------------|
| 1801503 | 280x130 | 3 mm | 6 | 8021636180333 |

811

Frattoni modello tedesco
Manico in legno tipo Timo
Saldato

German type finishing trowel
 Thyme type wooden handle
 Welded

| CODICE CODE | MISURA MEASURE | CONF. PACK. | BARCODE BARCODE |
|----------------|-------------------|----------------|--------------------|
| 1802100 | 300x100 | 1 | 8021636180364 |
| 1802103 | 400x100 | 1 | 8021636180371 |
| 1802106 | 450x110 | 1 | 8021636180388 |
| 1802109 | 500x110 | 1 | 8021636180395 |

811/S

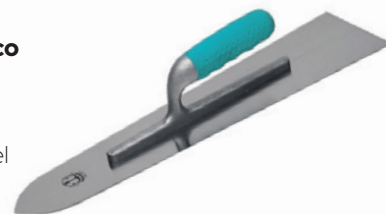
Frattoni modello tedesco
Manico Sintesi
Saldato

German type finishing trowel
 Sintesi handle
 Welded

| CODICE CODE | MISURA MEASURE | CONF. PACK. | BARCODE BARCODE |
|----------------|-------------------|----------------|--------------------|
| 1802203 | 300x100 | 1 | 8021636186434 |
| 1802206 | 400x100 | 1 | 8021636186441 |
| 1802209 | 450x110 | 1 | 8021636186458 |
| 1802242 | 500x110 | 1 | 8021636186601 |

813

Frattoni modello Belgio
Manico in legno tipo Timo
Saldato
Punta tonda

Belgium type finishing trowel
 Thyme type wooden handle
 Welded
 Round tip

| CODICE CODE | MISURA MEASURE | CONF. PACK. | BARCODE BARCODE |
|----------------|-------------------|----------------|--------------------|
| 1802706 | 405x100 | 1 | 8021636192473 |

814

Frattone modello tedesco Manico in legno a due mani Saldato

German type finishing trowel
Two-handed wooden handle
Welded



| CODICE CODE | MISURA MEASURE | SPESSORE THICKNESS | CONF. PACK. | BARCODE BARCODE |
|----------------|-------------------|-----------------------|----------------|--------------------|
| 1803000 | 480x100 | 0,5 mm | 6 | 8021636180463 |
| 1803001 | 500x100 | 0,5 mm | 6 | 8021636180470 |
| 1803002 | 480x100 | | 6 | 8021636180487 |
| 1803003 | 400x140 | | 6 | 8021636180494 |
| 1803006 | 430x140 | | 6 | 8021636180500 |
| 1803009 | 480x140 | | 6 | 8021636180517 |
| 1803012 | 500x140 | | 6 | 8021636180524 |
| 1803014 | 480x120 | 0,5 mm | 6 | 8021636180531 |
| 1803015 | 500x120 | 0,5 mm | 6 | 8021636180548 |
| 1803018 | 500x180 | | 6 | 8021636180555 |
| 1803021 | 600x180 | | 1 | 8021636180562 |

814/D-DX

Frattone modello tedesco Manico in legno a due mani Saldato Dentato destro

German type finishing trowel
Two-handed wooden handle
Welded
Right toothed



| CODICE CODE | MISURA MEASURE | VARIANTE VARIANT | CONF. PACK. | BARCODE BARCODE |
|----------------|-------------------|---------------------|----------------|--------------------|
| 1803301 | 480X140 | 3x3 quadro / square | 6 | 8021636180432 |
| 1803303 | 480X140 | 5x7 | 6 | 8021636180579 |
| 1803306 | 480X140 | 10x10 | 6 | 8021636180586 |
| 1803307 | 480X140 | 12x12 | 6 | 8021636180845 |
| 1803308 | 480X140 | 6x6 sega / saw | 6 | 8021636187905 |
| 1803309 | 480X140 | 20x15 | 6 | 8021636180685 |
| 1803601 | 500X140 | 3x3 quadro / square | 6 | 8021636180449 |
| 1803603 | 500X140 | 5x7 | 6 | 8021636180616 |
| 1803604 | 500X140 | 6x6 sega / saw | 6 | 8021636180623 |
| 1803606 | 500X140 | 10x10 | 6 | 8021636180630 |
| 1803607 | 500X140 | 12x12 | 6 | 8021636180722 |
| 1803609 | 500X140 | 20x15 | 6 | 8021636180715 |

814/D-4L

Frattone modello tedesco Manico in legno a due mani Saldato Dentato 4 lati

German type finishing trowel
Two-handed wooden handle
Welded
4-side toothed



| CODICE CODE | MISURA MEASURE | VARIANTE VARIANT | CONF. PACK. | BARCODE BARCODE |
|----------------|-------------------|---------------------|----------------|--------------------|
| 1803630 | 480X140 | 5x7 | 6 | 8021636180661 |
| 1803633 | 480X140 | 10x10 | 6 | 8021636180678 |
| 1803660 | 500X140 | 5x7 | 6 | 8021636180692 |
| 1803663 | 500X140 | 10x10 | 6 | 8021636180708 |

③

**Legno di prima qualità
resistente nel tempo**

High-quality wood,
durable over time

②

**Lama
perfettamente
planare**

Perfectly
flat blade

①

**Assemblaggio
garantito**

Guaranteed
assembly



Frattoni tipo U.S.A.

USA type
finishing trowel

4

Frattoni
Finishing trowels

①

**Assemblaggio
garantito**

Guaranteed
assembly

ART.
816

FRATTONI TIPO U.S.A. MANICO IN PLASTICA
USA TYPE FINISHING TROWEL - PLASTIC HANDLE

Frattoni tipo U.S.A. / Saldati

USA type finishing trowel / Welded

816/S

Frattoni tipo U.S.A. Manico in plastica Saldato

USA type finishing trowel
Plastic handle
Welded



| CODICE CODE | MISURA MEASURE | VARIANTE VARIANT | CONF. PACK. | BARCODE BARCODE |
|----------------|-------------------|---------------------|----------------|--------------------|
| 1804303 | 280x120 | - | 6 | 8021636180913 |
| 1804403 | 280x130 | - | 6 | 8021636181088 |

816/SD-4L

Frattoni tipo U.S.A. Manico in plastica Saldato Dentato 4 lati

USA type finishing trowel
Plastic handle
Welded
4-side toothed



| CODICE CODE | MISURA MEASURE | VARIANTE VARIANT | CONF. PACK. | BARCODE BARCODE |
|----------------|-------------------|---------------------|----------------|--------------------|
| 1804378 | 280X120 | 5x7 | 6 | 8021636181040 |
| 1804381 | 280X120 | 10x10 | 6 | 8021636181057 |
| 1804384 | 280X120 | 6x6 sega / saw | 6 | 8021636181071 |
| 1804478 | 280X130 | 5x7 | 6 | 8021636181217 |
| 1804481 | 280X130 | 10x10 | 6 | 8021636181224 |
| 1804484 | 280X130 | 6x6 sega / saw | 6 | 8021636181248 |

816/SD-SX

Frattoni tipo U.S.A. Manico in plastica Saldato Dentato sinistro

USA type finishing trowel
Plastic handle
Welded
Left toothed



| CODICE CODE | MISURA MEASURE | VARIANTE VARIANT | CONF. PACK. | BARCODE BARCODE |
|----------------|-------------------|---------------------|----------------|--------------------|
| 1804329 | 280x120 | 3x3 quadro / square | 6 | 8021636189954 |
| 1804330 | 280x120 | 4x6 quadro / square | 6 | 8021636180920 |
| 1804333 | 280x120 | 5x7 | 6 | 8021636180937 |
| 1804336 | 280x120 | 6x8 quadro / square | 6 | 8021636180944 |
| 1804339 | 280x120 | 10x10 | 6 | 8021636180951 |
| 1804340 | 280x120 | 20x15 | 6 | 8021636180968 |
| 1804342 | 280x120 | 6x6 sega / saw | 6 | 8021636180975 |
| 1804430 | 280x130 | 4x6 quadro / square | 6 | 8021636181095 |
| 1804433 | 280x130 | 5x7 | 6 | 8021636181101 |
| 1804436 | 280x130 | 6x8 quadro / square | 6 | 8021636181118 |
| 1804439 | 280x130 | 10x10 | 6 | 8021636181125 |
| 1804440 | 280x130 | 20x15 | 6 | 8021636181132 |
| 1804442 | 280x130 | 6x6 sega / saw | 6 | 8021636181149 |

816/SD-DX

Frattoni tipo U.S.A. Manico in plastica Saldato Dentato destro

USA type finishing trowel
Plastic handle
Welded
Right toothed



| CODICE CODE | MISURA MEASURE | VARIANTE VARIANT | CONF. PACK. | BARCODE BARCODE |
|----------------|-------------------|---------------------|----------------|--------------------|
| 1804359 | 280x120 | 3x3 quadro / square | 6 | 8021636189961 |
| 1804360 | 280x120 | 4x6 quadro / square | 6 | 8021636180982 |
| 1804363 | 280x120 | 5x7 | 6 | 8021636180999 |
| 1804366 | 280x120 | 6x8 quadro / square | 6 | 8021636181002 |
| 1804369 | 280x120 | 10x10 | 6 | 8021636181019 |
| 1804370 | 280x120 | 20x15 | 6 | 8021636181026 |
| 1804372 | 280x120 | 6x6 sega / saw | 6 | 8021636181033 |
| 1804460 | 280x130 | 4x6 quadro / square | 6 | 8021636181156 |
| 1804463 | 280x130 | 5x7 | 6 | 8021636181163 |
| 1804466 | 280x130 | 6x8 quadro / square | 6 | 8021636181170 |
| 1804469 | 280x130 | 10x10 | 6 | 8021636181187 |
| 1804470 | 280x130 | 20x15 | 6 | 8021636181194 |
| 1804472 | 280x130 | 6x6 sega / saw | 6 | 8021636181200 |

Frattoni tipo U.S.A. / Rivettati

USA type finishing trowel / Riveted

816

Frattoni tipo U.S.A. Manico in plastica Rivettato



USA type finishing trowel
Plastic handle
Riveted

| CODICE CODE | MISURA MEASURE | VARIANTE VARIANT | CONF. PACK. | BARCODE BARCODE |
|----------------|-------------------|---------------------|----------------|--------------------|
| 1804503 | 280x120 | - | 6 | 8021636181255 |
| 1805103 | 280x130 | - | 6 | 8021636181422 |

816/D-4L

Frattoni tipo U.S.A. Manico in plastica Rivettato Dentato 4 lati



USA type finishing trowel
Plastic handle
Riveted
4-side toothed

| CODICE CODE | MISURA MEASURE | VARIANTE VARIANT | CONF. PACK. | BARCODE BARCODE |
|----------------|-------------------|---------------------|----------------|--------------------|
| 1804821 | 280x120 | 5x7 | 6 | 8021636181385 |
| 1804824 | 280x120 | 10x10 | 6 | 8021636181392 |
| 1804827 | 280x120 | 6x6 sega / saw | 6 | 8021636181415 |
| 1805424 | 280x130 | 5x7 | 6 | 8021636181804 |
| 1805427 | 280x130 | 10x10 | 6 | 8021636182221 |
| 1805430 | 280x130 | 6x6 sega / saw | 6 | 8021636181545 |

816/D-SX

Frattoni tipo U.S.A. Manico in plastica Rivettato Dentato sinistro



USA type finishing trowel
Plastic handle
Riveted
Left toothed

| CODICE CODE | MISURA MEASURE | VARIANTE VARIANT | CONF. PACK. | BARCODE BARCODE |
|----------------|-------------------|---------------------|----------------|--------------------|
| 1804802 | 280x120 | 4x6 quadro / square | 6 | 8021636181262 |
| 1804803 | 280x120 | 5x7 | 6 | 8021636181279 |
| 1804805 | 280x120 | 6x8 quadro / square | 6 | 8021636181286 |
| 1804806 | 280x120 | 10x10 | 6 | 8021636181293 |
| 1804807 | 280x120 | 20x15 | 6 | 8021636181309 |
| 1804809 | 280x120 | 6x6 sega / saw | 6 | 8021636181316 |
| 1805402 | 280x130 | 4x6 quadro / square | 6 | 8021636181439 |
| 1805403 | 280x130 | 5x7 | 6 | 8021636181446 |
| 1805405 | 280x130 | 6x8 quadro / square | 6 | 8021636181408 |
| 1805406 | 280x130 | 10x10 | 6 | 8021636181453 |
| 1805407 | 280x130 | 20x15 | 6 | 8021636181460 |
| 1805409 | 280x130 | 6x6 sega / saw | 6 | 8021636181477 |

816/D-DX

Frattoni tipo U.S.A. Manico in plastica Rivettato Dentato destro



USA type finishing trowel
Plastic handle
Riveted
Right toothed

| CODICE CODE | MISURA MEASURE | VARIANTE VARIANT | CONF. PACK. | BARCODE BARCODE |
|----------------|-------------------|---------------------|----------------|--------------------|
| 1804811 | 280x120 | 4x6 quadro / square | 6 | 8021636181323 |
| 1804812 | 280x120 | 5x7 | 6 | 8021636181330 |
| 1804813 | 280x120 | 6x8 quadro / square | 6 | 8021636181347 |
| 1804815 | 280x120 | 10x10 | 6 | 8021636181354 |
| 1804816 | 280x120 | 20x15 | 6 | 8021636181361 |
| 1804818 | 280x120 | 6x6 sega / saw | 6 | 8021636181378 |
| 1805417 | 280x130 | 4x6 quadro / square | 6 | 8021636181538 |
| 1805418 | 280x130 | 5x7 | 6 | 8021636181514 |
| 1805416 | 280x130 | 6x8 quadro / square | 6 | 8021636181507 |
| 1805415 | 280x130 | 10x10 | 6 | 8021636181491 |
| 1805419 | 280x130 | 20x15 | 6 | 8021636181521 |
| 1805412 | 280x130 | 6x6 sega / saw | 6 | 8021636181484 |

Frattoni in acciaio / Supporto in plastica

Steel finishing trowel / Plastic support

Attacco in plastica rinforzata FRP che dona all'utensile maggiore rigidità strutturale, rispetto ai comuni attacchi in plastica. Ciò consente di non deformare la lama anche sotto pressione.

The FRP reinforced plastic support gives more structural rigidity to the tools, compared to common plastic support. This prevents the blade from damaging even under pressure.

816/P

Frattoni in acciaio
Manico e supporto
in plastica rinforzata FRP
Saldato
Attacco rinforzato



Steel finishing trowel
FRP reinforced plastic
handle and support
Welded
Reinforced support

| CODICE CODE | MISURA MEASURE | VARIANTE VARIANT | CONF. PACK. | BARCODE BARCODE |
|----------------|-------------------|---------------------|----------------|--------------------|
| 1805703 | 280x120 | - | 6 | 8021636181590 |
| 1806303 | 280x130 | - | 6 | 8021636181736 |

816/PD-4L

Frattoni in acciaio
Manico e supporto
in plastica rinforzata FRP
Saldato
Attacco rinforzato
Dentato 4 lati



Steel finishing trowel
FRP reinforced plastic
handle and support
Welded
Reinforced support
4-side toothed

| CODICE CODE | MISURA MEASURE | VARIANTE VARIANT | CONF. PACK. | BARCODE BARCODE |
|----------------|-------------------|---------------------|----------------|--------------------|
| 1806015 | 280x120 | 5x7 | 6 | 8021636181651 |
| 1806018 | 280x120 | 10x10 | 6 | 8021636181668 |
| 1806021 | 280x120 | 6x6 sega / saw | 6 | 8021636182429 |
| 1806730 | 280x130 | 5x7 | 6 | 8021636183129 |
| 1806736 | 280x130 | 10x10 | 6 | 8021636183136 |
| 1806739 | 280x130 | 6x6 sega / saw | 6 | 8021636183143 |

816/PD-SX

Frattoni in acciaio
Manico e supporto
in plastica rinforzata FRP
Saldato
Attacco rinforzato
Dentato sinistro



Steel finishing trowel
FRP reinforced plastic
handle and support
Welded
Reinforced support
Left toothed

| CODICE CODE | MISURA MEASURE | VARIANTE VARIANT | CONF. PACK. | BARCODE BARCODE |
|----------------|-------------------|---------------------|----------------|--------------------|
| 1806001 | 280x120 | 3x3 quadro / square | 6 | 8021636189978 |
| 1806003 | 280x120 | 5x7 | 6 | 8021636181606 |
| 1806004 | 280x120 | 6x8 quadro / square | 6 | 8021636181613 |
| 1806006 | 280x120 | 10x10 | 6 | 8021636181620 |
| 1806007 | 280x120 | 20x15 | 6 | 8021636181637 |
| 1806009 | 280x120 | 6x6 sega / saw | 6 | 8021636181644 |
| 1806603 | 280x130 | 5x7 | 6 | 8021636181743 |
| 1806604 | 280x130 | 6x8 quadro / square | 6 | 8021636182597 |
| 1806606 | 280x130 | 10x10 | 6 | 8021636181750 |
| 1806607 | 280x130 | 20x15 | 6 | 8021636181767 |
| 1806609 | 280x130 | 6x6 sega / saw | 6 | 8021636181774 |

816/PD-DX

Frattoni in acciaio
Manico e supporto
in plastica rinforzata FRP
Saldato
Attacco rinforzato
Dentato destro



Steel finishing trowel
FRP reinforced plastic
handle and support
Welded
Reinforced support
Right toothed

| CODICE CODE | MISURA MEASURE | VARIANTE VARIANT | CONF. PACK. | BARCODE BARCODE |
|----------------|-------------------|---------------------|----------------|--------------------|
| 1806101 | 280x120 | 3x3 quadro / square | 6 | 8021636191605 |
| 1806102 | 280x120 | 4x6 quadro / square | 6 | 8021636188803 |
| 1806103 | 280x120 | 5x7 | 6 | 8021636181675 |
| 1806104 | 280x120 | 6x8 quadro / square | 6 | 8021636181682 |
| 1806106 | 280x120 | 10x10 | 6 | 8021636181699 |
| 1806107 | 280x120 | 20x15 | 6 | 8021636181705 |
| 1806109 | 280x120 | 6x6 sega / saw | 6 | 8021636181712 |
| 1806703 | 280x130 | 5x7 | 6 | 8021636182955 |
| 1806704 | 280x130 | 6x8 quadro / square | 6 | 8021636183105 |
| 1806706 | 280x130 | 10x10 | 6 | 8021636181781 |
| 1806709 | 280x130 | 20x15 | 6 | 8021636181798 |
| 1806712 | 280x130 | 6x6 sega / saw | 6 | 8021636183112 |

Frattoni in acciaio manico in legno

Wooden handle
steel finishing trowels

4

Frattoni
Finishing trowels

①

**Assemblaggio
garantito**

Guaranteed
assembly

**ART.
821**

FRATTONI IN ACCIAIO MANICO IN LEGNO TIPO TIMO
STEEL FINISHING TROWELS THYME TYPE WOODEN HANDLE

Frattoni manico in legno / Saldati

Finishing trowel wooden handle / Welded

821/S

Frattoni in acciaio Manico in legno tipo Timo Saldato

Steel finishing trowel
Thyme type wooden handle
Welded



| CODICE CODE | MISURA MEASURE | VARIANTE VARIANT | CONF. PACK. | BARCODE BARCODE |
|----------------|-------------------|---------------------|----------------|--------------------|
| 1808729 | 300x100 | - | 6 | 8021636182252 |
| 1808730 | 280x100 | - | 6 | 8021636182269 |
| 1808731 | 280x120 | - | 6 | 8021636182276 |
| 1808803 | 280x130 | - | 6 | 8021636182443 |

821/SD-4L

Frattoni in acciaio Manico in legno tipo Timo Saldato Dentato 4 lati

Steel finishing trowel
Thyme type wooden handle
Welded
4-side toothed



| CODICE CODE | MISURA MEASURE | VARIANTE VARIANT | CONF. PACK. | BARCODE BARCODE |
|----------------|-------------------|---------------------|----------------|--------------------|
| 1808775 | 280x120 | 4x6 quadro / square | 6 | 8021636187967 |
| 1808778 | 280x120 | 5x7 | 6 | 8021636182405 |
| 1808780 | 280x120 | 6x8 quadro / square | 6 | 8021636183266 |
| 1808781 | 280x120 | 10x10 | 6 | 8021636182412 |
| 1808784 | 280x120 | 6x6 sega / saw | 6 | 8021636182436 |
| 1808875 | 280x130 | 4x6 quadro / square | 6 | 8021636187936 |
| 1808878 | 280x130 | 5x7 | 6 | 8021636182573 |
| 1808880 | 280x130 | 6x8 quadro / square | 6 | 8021636187950 |
| 1808881 | 280x130 | 10x10 | 6 | 8021636182580 |
| 1808884 | 280x130 | 6x6 sega / saw | 6 | 8021636182603 |

821/SD-SX

Frattoni in acciaio Manico in legno tipo Timo Saldato Dentato sinistro

Steel finishing trowel
Thyme type wooden handle
Welded
Left toothed



| CODICE CODE | MISURA MEASURE | VARIANTE VARIANT | CONF. PACK. | BARCODE BARCODE |
|----------------|-------------------|---------------------|----------------|--------------------|
| 1808734 | 280x120 | 3x3 quadro / square | 6 | 8021636189930 |
| 1808732 | 280x120 | 4x6 quadro / square | 6 | 8021636182283 |
| 1808733 | 280x120 | 5x7 | 6 | 8021636182290 |
| 1808736 | 280x120 | 6x8 quadro / square | 6 | 8021636182306 |
| 1808739 | 280x120 | 10x10 | 6 | 8021636182313 |
| 1808741 | 280x120 | 12x12 | 6 | 8021636189718 |
| 1808740 | 280x120 | 20x15 | 6 | 8021636182320 |
| 1808742 | 280x120 | 6x6 sega / saw | 6 | 8021636182337 |
| 1808830 | 280x130 | 4x6 quadro / square | 6 | 8021636182450 |
| 1808833 | 280x130 | 5x7 | 6 | 8021636182467 |
| 1808836 | 280x130 | 6x8 quadro / square | 6 | 8021636182474 |
| 1808839 | 280x130 | 10x10 | 6 | 8021636182481 |
| 1808840 | 280x130 | 20x15 | 6 | 8021636182498 |
| 1808842 | 280x130 | 6x6 sega / saw | 6 | 8021636182504 |

821/SD-DX

Frattoni in acciaio Manico in legno tipo Timo Saldato Dentato destro

Steel finishing trowel
Thyme type wooden handle
Welded
Right toothed



| CODICE CODE | MISURA MEASURE | VARIANTE VARIANT | CONF. PACK. | BARCODE BARCODE |
|----------------|-------------------|---------------------|----------------|--------------------|
| 1808759 | 280x120 | 3x3 quadro / square | 6 | 8021636189947 |
| 1808760 | 280x120 | 4x6 quadro / square | 6 | 8021636182344 |
| 1808763 | 280x120 | 5x7 | 6 | 8021636182351 |
| 1808766 | 280x120 | 6x8 quadro / square | 6 | 8021636182368 |
| 1808769 | 280x120 | 10x10 | 6 | 8021636182375 |
| 1808771 | 280x120 | 12x12 | 6 | 8021636188780 |
| 1808770 | 280x120 | 20x15 | 6 | 8021636182382 |
| 1808772 | 280x120 | 6x6 sega / saw | 6 | 8021636182399 |
| 1808860 | 280x130 | 4x6 quadro / square | 6 | 8021636182511 |
| 1808863 | 280x130 | 5x7 | 6 | 8021636182528 |
| 1808866 | 280x130 | 6x8 quadro / square | 6 | 8021636182535 |
| 1808869 | 280x130 | 10x10 | 6 | 8021636182542 |
| 1808870 | 280x130 | 20x15 | 6 | 8021636182559 |
| 1808872 | 280x130 | 6x6 sega / saw | 6 | 8021636182566 |

Frattoni manico in legno / Rivettati

Finishing trowel wooden handle / Riveted

821

Frattoni in acciaio Manico in legno tipo Timo Rivettato

Steel finishing trowel
Thyme type wooden handle
Riveted



| CODICE CODE | MISURA MEASURE | VARIANTE VARIANT | CONF. PACK. | BARCODE BARCODE |
|----------------|-------------------|---------------------|----------------|--------------------|
| 1809001 | 280x100 | - | 6 | 8021636182610 |
| 1809002 | 300x100 | - | 6 | 8021636189916 |
| 1809003 | 280x120 | - | 6 | 8021636182627 |
| 1809903 | 280x130 | - | 6 | 8021636182818 |

821/D-4L

Frattoni in acciaio Manico in legno tipo Timo Rivettato Dentato 4 lati

Steel finishing trowel
Thyme type wooden handle
Riveted
4-side toothed



| CODICE CODE | MISURA MEASURE | VARIANTE VARIANT | CONF. PACK. | BARCODE BARCODE |
|----------------|-------------------|---------------------|----------------|--------------------|
| 1809636 | 280x120 | 4x6 quadro / square | 6 | 8021636182757 |
| 1809639 | 280x120 | 5x7 | 6 | 8021636182764 |
| 1809642 | 280x120 | 6x8 quadro / square | 6 | 8021636182771 |
| 1809645 | 280x120 | 10x10 | 6 | 8021636182788 |
| 1809648 | 280x120 | 6x6 sega / saw | 6 | 8021636182801 |
| 1810220 | 280x130 | 4x6 quadro / square | 6 | 8021636187974 |
| 1810221 | 280x130 | 5x7 | 6 | 8021636182931 |
| 1810223 | 280x130 | 6x8 quadro / square | 6 | 8021636187943 |
| 1810224 | 280x130 | 10x10 | 6 | 8021636182948 |
| 1810227 | 280x130 | 6x6 sega / saw | 6 | 8021636182962 |

821/D-SX

Frattoni tipo U.S.A. Manico in plastica Rivettato Dentato sinistro

USA type finishing trowel
Plastic handle
Riveted
Left toothed



| CODICE CODE | MISURA MEASURE | VARIANTE VARIANT | CONF. PACK. | BARCODE BARCODE |
|----------------|-------------------|---------------------|----------------|--------------------|
| 1809303 | 280x120 | 4x6 quadro / square | 6 | 8021636182634 |
| 1809306 | 280x120 | 5x7 | 6 | 8021636182641 |
| 1809309 | 280x120 | 6x8 quadro / square | 6 | 8021636182658 |
| 1809312 | 280x120 | 10x10 | 6 | 8021636182665 |
| 1809313 | 280x120 | 12x12 | 6 | 8021636192374 |
| 1809314 | 280x120 | 20x15 | 6 | 8021636182672 |
| 1809315 | 280x120 | 6x6 sega / saw | 6 | 8021636182689 |
| 1810202 | 280x130 | 4x6 quadro / square | 6 | 8021636182825 |
| 1810203 | 280x130 | 5x7 | 6 | 8021636182832 |
| 1810204 | 280x130 | 6x8 quadro / square | 6 | 8021636182849 |
| 1810206 | 280x130 | 10x10 | 6 | 8021636182856 |
| 1810207 | 280x130 | 20x15 | 6 | 8021636182863 |
| 1810209 | 280x130 | 6x6 sega / saw | 6 | 8021636182870 |

821/D-DX

Frattoni in acciaio Manico in legno tipo Timo Rivettato Dentato destro

Steel finishing trowel
Thyme type wooden handle
Riveted
Right toothed



| CODICE CODE | MISURA MEASURE | VARIANTE VARIANT | CONF. PACK. | BARCODE BARCODE |
|----------------|-------------------|---------------------|----------------|--------------------|
| 1809612 | 280x120 | 4x6 quadro / square | 6 | 8021636182696 |
| 1809615 | 280x120 | 5x7 | 6 | 8021636182702 |
| 1809618 | 280x120 | 6x8 quadro / square | 6 | 8021636182719 |
| 1809621 | 280x120 | 10x10 | 6 | 8021636182726 |
| 1809623 | 280x120 | 12x12 | 6 | 8021636183051 |
| 1809622 | 280x120 | 20x15 | 6 | 8021636182733 |
| 1809624 | 280x120 | 6x6 sega / saw | 6 | 8021636182740 |
| 1810211 | 280x130 | 4x6 quadro / square | 6 | 8021636184072 |
| 1810212 | 280x130 | 5x7 | 6 | 8021636182887 |
| 1810214 | 280x130 | 6x8 quadro / square | 6 | 8021636182894 |
| 1810215 | 280x130 | 10x10 | 6 | 8021636182900 |
| 1810216 | 280x130 | 20x15 | 6 | 8021636182917 |
| 1810218 | 280x130 | 6x6 sega / saw | 6 | 8021636182924 |

Frattoni manico in legno conico / Saldati

Finishing trowel conical wooden handle / Welded

823/S

Frattoni in acciaio
Manico in legno tipo Timo
Saldato
Manico conico



Steel finishing trowel
Thyme type wooden handle
Welded
Conical handle

| CODICE CODE | MISURA MEASURE | VARIANTE VARIANT | CONF. PACK. | BARCODE BARCODE |
|----------------|-------------------|---------------------|----------------|--------------------|
| 1811803 | 280x120 | - | 6 | 8021636183365 |
| 1811903 | 280x130 | - | 6 | 8021636183518 |

823/SD-4L

Frattoni in acciaio
Manico in legno tipo Timo
Saldato
Manico conico
Dentato 4 lati



Steel finishing trowel
Thyme type wooden handle
Welded
Conical handle
4-side toothed

| CODICE CODE | MISURA MEASURE | VARIANTE VARIANT | CONF. PACK. | BARCODE BARCODE |
|----------------|-------------------|---------------------|----------------|--------------------|
| 1811833 | 280x120 | 5x7 | 6 | 8021636183471 |
| 1811836 | 280x120 | 10x10 | 6 | 8021636183488 |
| 1811839 | 280x120 | 6x6 sega / saw | 6 | 8021636183501 |
| 1811924 | 280x130 | 5x7 | 6 | 8021636183600 |
| 1811927 | 280x130 | 10x10 | 6 | 8021636183617 |
| 1811930 | 280x130 | 6x6 sega / saw | 6 | 8021636183631 |

823/SD-SX

Frattoni in acciaio
Manico in legno tipo Timo
Saldato
Manico conico
Dentato sinistro



Steel finishing trowel
Thyme type wooden handle
Welded
Conical handle
Left toothed

| CODICE CODE | MISURA MEASURE | VARIANTE VARIANT | CONF. PACK. | BARCODE BARCODE |
|----------------|-------------------|---------------------|----------------|--------------------|
| 1811806 | 280x120 | 3x3 quadro / square | 6 | 8021636192138 |
| 1811809 | 280x120 | 5x7 | 6 | 8021636183372 |
| 1811812 | 280x120 | 6x8 quadro / square | 6 | 8021636183389 |
| 1811815 | 280x120 | 10x10 | 6 | 8021636183396 |
| 1811814 | 280x120 | 12x12 | 6 | 8021636192145 |
| 1811816 | 280x120 | 20x15 | 6 | 8021636183402 |
| 1811818 | 280x120 | 6x6 sega / saw | 6 | 8021636183419 |
| 1811906 | 280x130 | 5x7 | 6 | 8021636183525 |
| 1811907 | 280x130 | 6x8 quadro / square | 6 | 8021636183624 |
| 1811909 | 280x130 | 10x10 | 6 | 8021636183532 |
| 1811910 | 280x130 | 20x15 | 6 | 8021636183549 |
| 1811912 | 280x130 | 6x6 sega / saw | 6 | 8021636183556 |

823/SD-DX

Frattoni in acciaio
Manico in legno tipo Timo
Saldato
Manico conico
Dentato destro



Steel finishing trowel
Thyme type wooden handle
Welded
Conical handle
Right toothed

| CODICE CODE | MISURA MEASURE | VARIANTE VARIANT | CONF. PACK. | BARCODE BARCODE |
|----------------|-------------------|---------------------|----------------|--------------------|
| 1811823 | 280x120 | 3x3 quadro / square | 6 | 8021636192121 |
| 1811824 | 280x120 | 5x7 | 6 | 8021636183426 |
| 1811825 | 280x120 | 6x8 quadro / square | 6 | 8021636183433 |
| 1811827 | 280x120 | 10x10 | 6 | 8021636183440 |
| 1811826 | 280x120 | 12x12 | 6 | 8021636192381 |
| 1811828 | 280x120 | 20x15 | 6 | 8021636183457 |
| 1811830 | 280x120 | 6x6 sega / saw | 6 | 8021636183464 |
| 1811915 | 280x130 | 5x7 | 6 | 8021636183563 |
| 1811916 | 280x130 | 6x8 quadro / square | 6 | 8021636187752 |
| 1811918 | 280x130 | 10x10 | 6 | 8021636183570 |
| 1811919 | 280x130 | 20x15 | 6 | 8021636183587 |
| 1811921 | 280x130 | 6x6 sega / saw | 6 | 8021636183594 |

Frattoni in acciaio manico Sintesi

Sintesi handle steel finishing trowels

4
Frattoni
Finishing trowels

①
**Lama in acciaio
di elevata qualità**

High-quality
steel blade

②
**Manico Sintesi
antiscivolo
e antivibrazione**

Sintesi anti-slip
handle

③
**Elevato comfort
nell'impugnatura**

High gripping
comfort

④
**Assemblaggio con
saldatura ad alta
resistenza**

High-resistance assembly



ART.
841

FRATTONE IN ACCIAIO MANICO SINTESI
SALDATO

STEEL FINISHING TROWEL SINTESI HANDLE
WELDED

Frattoni manico Sintesi / Saldati

Finishing trowel Sintesi handle / Welded

841

Frattoni in acciaio Manico Sintesi Saldato

Steel finishing trowel
Sintesi handle
Welded



| CODICE CODE | MISURA MEASURE | VARIANTE VARIANT | CONF. PACK. | BARCODE BARCODE |
|----------------|-------------------|---------------------|----------------|--------------------|
| 1813603 | 200x80 | - | 6 | 8021636183884 |
| 1813606 | 240x100 | - | 6 | 8021636183891 |
| 1813609 | 280x120 | - | 6 | 8021636183907 |
| 1813803 | 280x130 | - | 6 | 8021636184096 |

841/D-4L

Frattoni in acciaio Manico Sintesi Saldato Dentato 4 lati

Steel finishing trowel
Sintesi handle
Welded
4-side toothed



| CODICE CODE | MISURA MEASURE | VARIANTE VARIANT | CONF. PACK. | BARCODE BARCODE |
|----------------|-------------------|---------------------|----------------|--------------------|
| 1813739 | 280x120 | 4x6 quadro / square | 6 | 8021636184034 |
| 1813742 | 280x120 | 5x7 | 6 | 8021636184041 |
| 1813745 | 280x120 | 6x8 quadro / square | 6 | 8021636184058 |
| 1813748 | 280x120 | 10x10 | 6 | 8021636184065 |
| 1813754 | 280x120 | 6x6 sega / saw | 6 | 8021636184089 |
| 1813939 | 280x130 | 4x6 quadro / square | 6 | 8021636184225 |
| 1813942 | 280x130 | 5x7 | 6 | 8021636184232 |
| 1813945 | 280x130 | 6x8 quadro / square | 6 | 8021636184249 |
| 1813948 | 280x130 | 10x10 | 6 | 8021636184256 |
| 1813954 | 280x130 | 6x6 sega / saw | 6 | 8021636184270 |

841/D-SX

Frattoni in acciaio Manico Sintesi Saldato Dentato sinistro

Steel finishing trowel
Sintesi handle
Welded
Left toothed



| CODICE CODE | MISURA MEASURE | VARIANTE VARIANT | CONF. PACK. | BARCODE BARCODE |
|----------------|-------------------|---------------------|----------------|--------------------|
| 1813702 | 280x120 | 3x3 quadro / square | 6 | 8021636192053 |
| 1813703 | 280x120 | 4x6 quadro / square | 6 | 8021636183914 |
| 1813706 | 280x120 | 5x7 | 6 | 8021636183921 |
| 1813709 | 280x120 | 6x8 quadro / square | 6 | 8021636183938 |
| 1813712 | 280x120 | 10x10 | 6 | 8021636183945 |
| 1813714 | 280x120 | 12x12 | 6 | 8021636193814 |
| 1813715 | 280x120 | 20x15 | 6 | 8021636183952 |
| 1813718 | 280x120 | 6x6 sega / saw | 6 | 8021636183969 |
| 1813903 | 280x130 | 4x6 quadro / square | 6 | 8021636184102 |
| 1813906 | 280x130 | 5x7 | 6 | 8021636184119 |
| 1813909 | 280x130 | 6x8 quadro / square | 6 | 8021636184126 |
| 1813912 | 280x130 | 10x10 | 6 | 8021636184133 |
| 1813915 | 280x130 | 20x15 | 6 | 8021636184140 |
| 1813918 | 280x130 | 6x6 sega / saw | 6 | 8021636184157 |

841/D-DX

Frattoni in acciaio Manico Sintesi Saldato Dentato destro

Steel finishing trowel
Sintesi handle
Welded
Right toothed



| CODICE CODE | MISURA MEASURE | VARIANTE VARIANT | CONF. PACK. | BARCODE BARCODE |
|----------------|-------------------|-----------------------|----------------|--------------------|
| 1813720 | 280x120 | 3x3 quadro / square | 6 | 8021636192152 |
| 1813721 | 280x120 | 4x6 quadro / square | 6 | 8021636183976 |
| 1813724 | 280x120 | 5x7 | 6 | 8021636183983 |
| 1813727 | 280x120 | 6x8 quadro / square | 6 | 8021636183990 |
| 1813730 | 280x120 | 10x10 | 6 | 8021636184003 |
| 1813734 | 280x120 | 12x12 quadro / square | 6 | 8021636193357 |
| 1813733 | 280x120 | 20x15 | 6 | 8021636184010 |
| 1813736 | 280x120 | 6x6 sega / saw | 6 | 8021636184027 |
| 1813921 | 280x130 | 4x6 quadro / square | 6 | 8021636184164 |
| 1813924 | 280x130 | 5x7 | 6 | 8021636184171 |
| 1813927 | 280x130 | 6x8 quadro / square | 6 | 8021636184188 |
| 1813930 | 280x130 | 10x10 | 6 | 8021636184195 |
| 1813933 | 280x130 | 20x15 | 6 | 8021636184201 |
| 1813936 | 280x130 | 6x6 sega / saw | 6 | 8021636184218 |

Frattoni manico Sintesi / Rivettati

Finishing trowel Sintesi handle / Riveted

845

Frattoni in acciaio Manico Sintesi Rivettato

Steel finishing trowel
Sintesi handle
Riveted



| CODICE CODE | MISURA MEASURE | CONF. PACK. | BARCODE BARCODE |
|----------------|-------------------|----------------|--------------------|
| 1814360 | 280x120 | 6 | 8021636185802 |
| 1814363 | 280x130 | 6 | 8021636185826 |

845

Frattoni in acciaio Manico Sintesi Attacco prolungato 237 mm Rivettato

Steel finishing trowel
Sintesi handle
237 mm extended support
Riveted



| CODICE CODE | MISURA MEASURE | CONF. PACK. | BARCODE BARCODE |
|----------------|-------------------|----------------|--------------------|
| 1814372 | 280x120 | 6 | 8021636185840 |
| 1814375 | 280x130 | 6 | 8021636185864 |
| 1814378 | 360x120 | 6 | 8021636185871 |
| 1814381 | 380x120 | 6 | 8021636185888 |

Frattoni manico Sintesi / Saldati

Finishing trowel Sintesi handle / Welded

845/S

Frattoni in acciaio Manico Sintesi Saldato

Steel finishing trowel
Sintesi handle
Welded



| CODICE CODE | MISURA MEASURE | VARIANTE VARIANT | CONF. PACK. | BARCODE BARCODE |
|----------------|-------------------|---------------------|----------------|--------------------|
| 1814787 | 280x120 | - | 6 | 8021636185901 |
| 1814789 | 280x130 | - | 6 | 8021636185925 |

845/SD-SX

Frattoni in acciaio Manico Sintesi Saldato Dentato sinistro

Steel finishing trowel
Sintesi handle
Welded
Left toothed



| CODICE CODE | MISURA MEASURE | VARIANTE VARIANT | CONF. PACK. | BARCODE BARCODE |
|----------------|-------------------|---------------------|----------------|--------------------|
| 1815003 | 280x120 | 4x6 quadro / square | 6 | 8021636188407 |
| 1815006 | 280x120 | 5x7 | 6 | 8021636188414 |
| 1815009 | 280x120 | 6x8 quadro / square | 6 | 8021636188421 |
| 1815012 | 280x120 | 10x10 | 6 | 8021636188438 |
| 1815015 | 280x120 | 20x15 | 6 | 8021636188445 |
| 1815018 | 280x120 | 6x6 sega / saw | 6 | 8021636188452 |

845/SD-DX

Frattoni in acciaio Manico Sintesi Saldato Dentato destro

Steel finishing trowel
Sintesi handle
Welded
Right toothed



| CODICE CODE | MISURA MEASURE | VARIANTE VARIANT | CONF. PACK. | BARCODE BARCODE |
|----------------|-------------------|---------------------|----------------|--------------------|
| 1815021 | 280x120 | 4x6 quadro / square | 6 | 8021636188483 |
| 1815024 | 280x120 | 5x7 | 6 | 8021636188490 |
| 1815027 | 280x120 | 6x8 quadro / square | 6 | 8021636188506 |
| 1815030 | 280x120 | 10x10 | 6 | 8021636188513 |
| 1815033 | 280x120 | 20x15 | 6 | 8021636188520 |
| 1815036 | 280x120 | 6x6 sega / saw | 6 | 8021636188537 |

Frattoni manico Sintesi / Saldati

Finishing trowel Sintesi handle / Welded

845/SDL-SX

Frattoni in acciaio
Manico Sintesi
Saldato
Dentato sinistro



Steel finishing trowel
Sintesi handle
Welded
Left toothed

| CODICE CODE | MISURA MEASURE | VARIANTE VARIANT | CONF. PACK. | BARCODE BARCODE |
|----------------|-------------------|-------------------------|----------------|--------------------|
| 1815050 | 360x120 | 5x7 quadro / square | 6 | 8021636192060 |
| 1815052 | 360x120 | 6x8 quadro / square | 6 | 8021636192299 |
| 1815051 | 360x120 | 10x10 quadro / square * | 6 | 8021636190905 |
| 1815054 | 360x120 | 12x12 quadro / square | 6 | 8021636192275 |
| 1815053 | 360x120 | 12x12 tondo / round | 6 | 8021636197393 |
| 1815055 | 360x120 | 20x15 tondo / round | 6 | 8021636190912 |

* Disponibile anche dente tondo / Also available with round tooth

845/SDL-DX

Frattoni in acciaio
Manico Sintesi
Saldato
Dentato destro



Steel finishing trowel
Sintesi handle
Welded
Right toothed

| CODICE CODE | MISURA MEASURE | VARIANTE VARIANT | CONF. PACK. | BARCODE BARCODE |
|----------------|-------------------|-------------------------|----------------|--------------------|
| 1815038 | 360x120 | 5x7 quadro / square | 6 | 8021636192022 |
| 1815039 | 360x120 | 6x8 quadro / square | 6 | 8021636190981 |
| 1815040 | 360x120 | 10x10 quadro / square * | 6 | 8021636190899 |
| 1815042 | 360x120 | 12x12 quadro / square | 6 | 8021636195207 |
| 1815041 | 360x120 | 12x12 tondo / round | 6 | 8021636190998 |
| 1815043 | 360x120 | 20x15 tondo / round | 6 | 8021636192282 |

Frattoni manico Sintesi / Saldati / Attacco prolungato e lungo

Finishing trowel Sintesi handle / Extended and long support

845/S

Frattoni in acciaio
Manico Sintesi
Attacco prolungato 237 mm
Saldato



Steel finishing trowel
Sintesi handle
Extended support 237 mm
Welded

| CODICE CODE | MISURA MEASURE | SPESSORE THICKNESS | CONF. PACK. | BARCODE BARCODE |
|----------------|-------------------|-----------------------|----------------|--------------------|
| 1814786 | 360x100 | 0,6 mm | 6 | 8021636188582 |
| 1814788 | 280x120 | 0,5 mm | 6 | 8021636192015 |
| 1814790 | 280x120 | | 6 | 8021636185932 |
| 1814791 | 280x130 | | 6 | 8021636185949 |
| 1814792 | 300x100 | | 6 | 8021636185918 |
| 1814793 | 360x120 | 0,6 mm | 6 | 8021636185987 |

845/L

Frattoni in acciaio
Manico Sintesi
Attacco lungo 297 mm
Saldato



Steel finishing trowel
Sintesi handle
Long support 297 mm
Welded

| CODICE CODE | MISURA MEASURE | SPESSORE THICKNESS | CONF. PACK. | BARCODE BARCODE |
|----------------|-------------------|-----------------------|----------------|--------------------|
| 1814780 | 360x100 | 0,5 mm | 6 | 8021636188544 |
| 1814781 | 360x120 | 0,6 mm | 6 | 8021636190844 |

845/LR

Frattoni in acciaio
Manico Sintesi
Attacco lungo 297 mm
Saldato
Lama rastremata



Steel finishing trowel
Sintesi handle
Long support 297 mm
Welded
Tapered blade

| CODICE CODE | MISURA MEASURE | SPESSORE THICKNESS | CONF. PACK. | BARCODE BARCODE |
|----------------|-------------------|-----------------------|----------------|--------------------|
| 1814782 | 360x100 | 0,5 mm | 6 | 8021636190851 |
| 1814784 | 360x120 | 0,6 mm | 6 | 8021636190868 |

Lame rastremata per una stesura uniforme del materiale.

Tapering blades for uniformed application of the material.



Frattoni in acciaio manico Eccelsa

Eccelsa handle steel finishing trowels

4
Frattoni
Finishing trowels

①
TOP DI GAMMA
L'eccellenza per
i professionisti

TOP OF THE LINE
Excellence for
professionals



②
**Lama in acciaio
di elevata qualità**

High quality
steel blade

④
**Assemblaggio
garantito**

Guaranteed
assembly

③
**Impugnatura brevettata
per garantire
la massima ergonomia**

Patented grip that ensures
utmost ergonomics

⑤
**Attacco in lega che
unisce resistenza e
leggerezza uniche
nel suo genere**

Alloy support, resistant
and lightweight,
absolutely unique

ART.
848

FRATTONE IN ACCIAIO
MANICO ECCELSA
STEEL FINISHING TROWEL
ECCELSA HANDLE

Frattoni manico Eccelsa / Saldati

Finishing trowel Eccelsa handle / Welded

848

Frattone in acciaio Manico Eccelsa Saldato

Steel finishing trowel
Eccelsa handle
Welded



| CODICE CODE | MISURA MEASURE | SPESORE THICKNESS | CONF. PACK. | BARCODE BARCODE |
|----------------|-------------------|--------------------------------|----------------|--------------------|
| 1815303 | 200x80 | 0,5 att. corto / short support | 6 | 8021636190011 |
| 1815306 | 200x80 | 0,5 mm | 6 | 8021636190028 |
| 1815309 | 240x100 | 0,5 mm | 6 | 8021636190035 |
| 1815312 | 240x100 | 0,6 mm | 6 | 8021636190042 |
| 1815314 | 280x120 | 0,6 att. corto / short support | 6 | 8021636190059 |
| 1815315 | 280x120 | 0,6 mm | 6 | 8021636190066 |
| 1815317 | 280x120 | 0,5 mm | 6 | 8021636190806 |
| 1815321 | 280x130 | 0,6 mm | 6 | 8021636190073 |

848/D-4L

Frattone in acciaio Manico Eccelsa Saldato Dentato 4 lati

Steel finishing trowel
Eccelsa handle
Welded
4-side toothed



| CODICE CODE | MISURA MEASURE | VARIANTE VARIANT | CONF. PACK. | BARCODE BARCODE |
|----------------|-------------------|---------------------|----------------|--------------------|
| 1815379 | 280x120 | 4x6 quadro / square | 6 | 8021636190349 |
| 1815380 | 280x120 | 5x7 tondo / round | 6 | 8021636190356 |
| 1815382 | 280x120 | 6x8 quadro / square | 6 | 8021636190363 |
| 1815384 | 280x120 | 10x10 tondo / round | 6 | 8021636190370 |
| 1815388 | 280x120 | 6x6 sega / saw | 6 | 8021636190394 |
| 1815390 | 280x120 | 11x11 sega / saw | 6 | 8021636190400 |
| 1815449 | 280x130 | 4x6 quadro / square | 6 | 8021636190660 |
| 1815451 | 280x130 | 5x7 tondo / round | 6 | 8021636190677 |
| 1815453 | 280x130 | 6x8 quadro / square | 6 | 8021636190684 |
| 1815455 | 280x130 | 10x10 tondo / round | 6 | 8021636190691 |
| 1815460 | 280x130 | 6x6 sega / saw | 6 | 8021636190714 |
| 1815462 | 280x130 | 11x11 sega / saw | 6 | 8021636190721 |

848/D-SX

Frattone in acciaio Manico Eccelsa Saldato Dentato sinistro

Steel finishing trowel
Eccelsa handle
Welded
Left toothed



| CODICE CODE | MISURA MEASURE | VARIANTE VARIANT | CONF. PACK. | BARCODE BARCODE |
|----------------|-------------------|-----------------------|----------------|--------------------|
| 1815330 | 280x120 | 3x3 quadro / square | 6 | 8021636190080 |
| 1815333 | 280x120 | 4x6 quadro / square | 6 | 8021636190097 |
| 1815336 | 280x120 | 5x7 quadro / square | 6 | 8021636190103 |
| 1815337 | 280x120 | 5x7 tondo / round | 6 | 8021636190110 |
| 1815339 | 280x120 | 6x8 quadro / square | 6 | 8021636190127 |
| 1815342 | 280x120 | 10x10 quadro / square | 6 | 8021636190134 |
| 1815343 | 280x120 | 10x10 tondo / round | 6 | 8021636190141 |
| 1815345 | 280x120 | 12x12 quadro / square | 6 | 8021636190158 |
| 1815346 | 280x120 | 12x12 tondo / round | 6 | 8021636190165 |
| 1815349 | 280x120 | 20x15 tondo / round | 6 | 8021636190172 |
| 1815351 | 280x120 | 3x3 sega / saw | 6 | 8021636192398 |
| 1815350 | 280x120 | 6x6 sega / saw | 6 | 8021636190189 |
| 1815353 | 280x120 | 11x11 sega / saw | 6 | 8021636190196 |
| 1815401 | 280x130 | 3x3 quadro / square | 6 | 8021636190417 |
| 1815403 | 280x130 | 4x6 quadro / square | 6 | 8021636190424 |
| 1815405 | 280x130 | 5x7 quadro / square | 6 | 8021636190431 |
| 1815406 | 280x130 | 5x7 tondo / round | 6 | 8021636190448 |
| 1815409 | 280x130 | 6x8 quadro / square | 6 | 8021636190455 |
| 1815411 | 280x130 | 10x10 quadro / square | 6 | 8021636190462 |
| 1815412 | 280x130 | 10x10 tondo / round | 6 | 8021636190479 |
| 1815414 | 280x130 | 12x12 quadro / square | 6 | 8021636190486 |
| 1815415 | 280x130 | 12x12 tondo / round | 6 | 8021636190493 |
| 1815417 | 280x130 | 20x15 tondo / round | 6 | 8021636190509 |
| 1815419 | 280x130 | 6x6 sega / saw | 6 | 8021636190516 |
| 1815421 | 280x130 | 11x11 sega / saw | 6 | 8021636190523 |

848/D-DX

Frattone in acciaio Manico Eccelsa Saldato Dentato destro

Steel finishing trowel
Eccelsa handle
Welded
Right toothed



| CODICE CODE | MISURA MEASURE | VARIANTE VARIANT | CONF. PACK. | BARCODE BARCODE |
|----------------|-------------------|-----------------------|----------------|--------------------|
| 1815355 | 280x120 | 3x3 quadro / square | 6 | 8021636190202 |
| 1815357 | 280x120 | 4x6 quadro / square | 6 | 8021636190219 |
| 1815359 | 280x120 | 5x7 quadro / square | 6 | 8021636190226 |
| 1815360 | 280x120 | 5x7 tondo / round | 6 | 8021636190233 |
| 1815361 | 280x120 | 6x8 quadro / square | 6 | 8021636190240 |
| 1815363 | 280x120 | 10x10 quadro / square | 6 | 8021636190257 |
| 1815365 | 280x120 | 10x10 tondo / round | 6 | 8021636190264 |
| 1815367 | 280x120 | 12x12 quadro / square | 6 | 8021636190271 |
| 1815368 | 280x120 | 12x12 tondo / round | 6 | 8021636190288 |
| 1815370 | 280x120 | 20x15 tondo / round | 6 | 8021636190295 |
| 1815371 | 280x120 | 3x3 sega / saw | 6 | 8021636190325 |
| 1815372 | 280x120 | 6x6 sega / saw | 6 | 8021636190301 |
| 1815374 | 280x120 | 11x11 sega / saw | 6 | 8021636190318 |
| 1815424 | 280x130 | 3x3 quadro / square | 6 | 8021636190530 |
| 1815426 | 280x130 | 4x6 quadro / square | 6 | 8021636190547 |
| 1815429 | 280x130 | 5x7 quadro / square | 6 | 8021636190554 |
| 1815430 | 280x130 | 5x7 tondo / round | 6 | 8021636190561 |
| 1815432 | 280x130 | 6x8 quadro / square | 6 | 8021636190578 |
| 1815434 | 280x130 | 10x10 quadro / square | 6 | 8021636190585 |
| 1815435 | 280x130 | 10x10 tondo / round | 6 | 8021636190592 |
| 1815437 | 280x130 | 12x12 quadro / square | 6 | 8021636190608 |
| 1815438 | 280x130 | 12x12 tondo / round | 6 | 8021636190615 |
| 1815440 | 280x130 | 20x15 tondo / round | 6 | 8021636190622 |
| 1815442 | 280x130 | 6x6 sega / saw | 6 | 8021636190639 |
| 1815444 | 280x130 | 11x11 sega / saw | 6 | 8021636190646 |

Frattoni sagomati

Profiled finishing trowel



ART.
829

FRATTONE SAGOMATO
PER ANGOLI INTERNI A SPIGOLO VIVO
PROFILED FINISHING TROWEL
FOR INTERNAL SHARP-EDGE CORNERS

Frattoni per angoli

Finishing trowel for corners

826

Frattonone sagomato per angoli interni arrotondati Manico in legno Spessore lama 1,5 mm



Profiled finishing trowel
for internal rounded corners
Wooden handle
Blade thickness 1.5 mm

| CODICE CODE | MISURA MEASURE | CONF. PACK. | BARCODE BARCODE |
|----------------|-------------------|----------------|--------------------|
| 1812003 | 150x90x50 | 1 | 8021636183716 |
| 1812006 | 220x110x50 | 1 | 8021636183723 |

827

Frattonone sagomato per angoli esterni a spigolo vivo Manico in legno Spessore lama 1,5 mm



Profiled finishing trowel
for external sharp-edge corners
Wooden handle
Blade thickness 1.5 mm

| CODICE CODE | MISURA MEASURE | CONF. PACK. | BARCODE BARCODE |
|----------------|-------------------|----------------|--------------------|
| 1812303 | 245x85x15 | 1 | 8021636183730 |
| 1812304 | 200x85x15 | 1 | 8021636192893 |
| 1812306 | 280x115x20 | 1 | 8021636183747 |

828

Frattonone sagomato per angoli esterni a spigolo vivo Manico in legno Spessore lama 1,5 mm



Profiled finishing trowel
for external sharp-edge corners
Wooden handle
Blade thickness 1.5 mm

| CODICE CODE | MISURA MEASURE | CONF. PACK. | BARCODE BARCODE |
|----------------|-------------------|----------------|--------------------|
| 1812603 | 215x60x60 | 1 | 8021636183754 |
| 1812606 | 250x70x70 | 1 | 8021636183761 |
| 1812615 | 500x70x70 | 1 | 8021636183785 |

829

Frattonone sagomato per angoli interni a spigolo vivo Manico in legno Spessore lama 1,5 mm



Profiled finishing trowel
for internal sharp-edge corners
Wooden handle
Blade thickness 1.5 mm

| CODICE CODE | MISURA MEASURE | CONF. PACK. | BARCODE BARCODE |
|----------------|-------------------|----------------|--------------------|
| 1812903 | 215x60x60 | 1 | 8021636183792 |
| 1812906 | 250x70x70 | 1 | 8021636183808 |
| 1812915 | 500x70x70 | 1 | 8021636183815 |

830

Frattonone sagomato per angoli interni arrotondati Manico in legno Spessore lama 1,5 mm



Profiled finishing trowel
for internal rounded corners
Wooden handle
Blade thickness 1.5 mm

| CODICE CODE | MISURA MEASURE | CONF. PACK. | BARCODE BARCODE |
|----------------|-------------------|----------------|--------------------|
| 1813203 | 215x60x60 | 1 | 8021636183822 |
| 1813206 | 250x70x70 | 1 | 8021636183839 |

Frattoni per angoli

Finishing trowel for corners

853/A

Frattoni sagomato per angoli esterni a spigolo vivo Manico in legno

Profiled finishing trowel for external sharp-edge corners
Wooden handle



| CODICE CODE | MISURA MEASURE | CONF. PACK. | BARCODE BARCODE |
|----------------|-------------------|----------------|--------------------|
| 1814501 | 40x60x60 | 1 | 8021636184744 |
| 1814503 | 70x60x60 | 1 | 8021636184751 |

853/B

Frattoni sagomato per angoli esterni arrotondati Manico in legno

Profiled finishing trowel for external rounded corners
Wooden handle



| CODICE CODE | MISURA MEASURE | CONF. PACK. | BARCODE BARCODE |
|----------------|-------------------|----------------|--------------------|
| 1814506 | 70x60x60 | 1 | 8021636184768 |

854/A

Frattoni sagomato per angoli interni a spigolo vivo Manico in legno

Profiled finishing trowel for internal sharp-edge corners
Wooden handle



| CODICE CODE | MISURA MEASURE | CONF. PACK. | BARCODE BARCODE |
|----------------|-------------------|----------------|--------------------|
| 1814801 | 40x60x60 | 1 | 8021636184782 |
| 1814803 | 70x60x60 | 1 | 8021636184799 |

854/B

Frattoni sagomato per angoli interni arrotondati Manico in legno

Profiled finishing trowel for internal rounded corners
Wooden handle



| CODICE CODE | MISURA MEASURE | CONF. PACK. | BARCODE BARCODE |
|----------------|-------------------|----------------|--------------------|
| 1814806 | 70x60x60 | 1 | 8021636184805 |

851

Frattoni marcafughe Sezione rettangolare

Joint filler trowel
Rectangular section

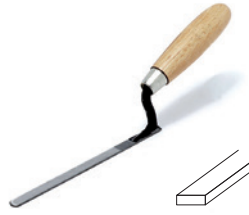

| CODICE CODE | MISURA MEASURE | CONF. PACK. | BARCODE BARCODE |
|----------------|-------------------|----------------|--------------------|
| 1814403 | 170x6 | 6 | 8021636184669 |
| 1814406 | 170x8 | 6 | 8021636184676 |
| 1814409 | 170x10 | 6 | 8021636184683 |
| 1814410 | 170x12 | 6 | 8021636184690 |
| 1814411 | 170x14 | 6 | 8021636184706 |
| 1814412 | 170x20 | 6 | 8021636184713 |
| 1814415 | 170x30 | 6 | 8021636184720 |
| 1814418 | 170x60 | 6 | 8021636184737 |

852

Frattoni marcafughe Sezione semi-tonda

Joint filler trowel
Half-round section



| CODICE CODE | MISURA MEASURE | CONF. PACK. | BARCODE BARCODE |
|----------------|-------------------|----------------|--------------------|
| 1814450 | 140x10 | 1 | 8021636185741 |
| 1814453 | 140x12 | 1 | 8021636185758 |

890

Sparviero alluminio Manico in legno Supporto normale

Aluminium hawk
Wooden handle
Regular support

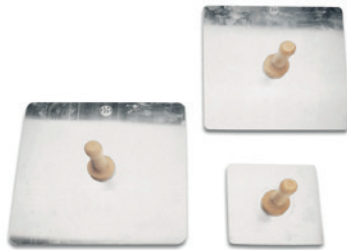

| CODICE CODE | MISURA MEASURE | CONF. PACK. | BARCODE BARCODE |
|----------------|-------------------|----------------|--------------------|
| 1819003 | 180x180 | 25 | 8021636185383 |
| 1819006 | 300x300 | 25 | 8021636185390 |
| 1819009 | 330x330 | 25 | 8021636185406 |
| 1819103 | Manico/Handle | 1 | 8021636185413 |

893/R

Sparviero alluminio Manico in legno Supporto rinforzato

Aluminium hawk
Wooden handle
Reinforced support



| CODICE CODE | MISURA MEASURE | CONF. PACK. | BARCODE BARCODE |
|----------------|-------------------|----------------|--------------------|
| 1819303 | 300x300 | 25 | 8021636185420 |
| 1819306 | 330x330 | 25 | 8021636185437 |

Frattoni con lama in plastica

Plastic blade finishing trowels

①

**Ideale per graffiati
e intonaci**

Ideal for scratch
finishes and plasters



②

**Lama in plastica
Sicodur**

Sicodur plastic
blade

③

**Incollaggio
garantito**

Guaranteed
bonding

④

**Bordo
bisellato**

Bevelled
edge



**ART.
817**

FRATTONE LAMA SICODUR
MANICO IN LEGNO
SUPPORTO IN ALLUMINIO

SICODUR BLADE FINISHING TROWEL
WOODEN HANDLE
ALUMINIUM SUPPORT

Frattoni con lama in plastica / Manico in legno

Finishing trowel plastic blade / Wooden handle

817

Frattone lama Sicodur
Manico in legno
Supporto in alluminio
Rivettato
Spessore lama 2,5 mm



Sicodur blade finishing trowel
 Wooden handle
 Aluminium support
 Riveted
 Blade thickness 2.5 mm



Bordo bisellato
 Bevelled edge

| CODICE CODE | MISURA MEASURE | CONF. PACK. | BARCODE BARCODE |
|----------------|-------------------|----------------|--------------------|
| 1807201 | 200x80 | 6 | 8021636181835 |
| 1807203 | 280x130 | 6 | 8021636181842 |

817

Frattone lama Sicodur
Manico in legno tipo Timo
Supporto in alluminio
Rivettato
Spessore lama 2,5 mm



Sicodur blade finishing trowel
 Thyme type wooden handle
 Aluminium support
 Riveted
 Blade thickness 2.5 mm



Bordo bisellato
 Bevelled edge

| CODICE CODE | MISURA MEASURE | CONF. PACK. | BARCODE BARCODE |
|----------------|-------------------|----------------|--------------------|
| 1807206 | 350x150 | 1 | 8021636181859 |

817/P

Frattone lama Sicodur
Manico e supporto in PVC
Incollato
Spessore lama 2,5 mm



Sicodur blade finishing trowel
 PVC handle and support
 Glued
 Blade thickness 2.5 mm



Bordo bisellato
 Bevelled edge

| CODICE CODE | MISURA MEASURE | CONF. PACK. | BARCODE BARCODE |
|----------------|-------------------|----------------|--------------------|
| 1807503 | 280x130 | 6 | 8021636181880 |

817/PB

Frattone lama in plastica bianca
Manico e supporto in PVC
Incollato
Fondo ruvido



White plastic blade finishing trowel
 PVC handle and support
 Glued
 Rugged bottom



Bordo bisellato
 Bevelled edge

| CODICE CODE | MISURA MEASURE | CONF. PACK. | BARCODE BARCODE |
|----------------|-------------------|----------------|--------------------|
| 1807505 | 240x100 | 6 | 8021636189848 |
| 1807506 | 280x130 | 6 | 8021636189985 |
| 1807504 | 280x50 | 6 | 8021636192718 |

817/R

Frattone lama Sicodur
Manico in legno
Supporto in alluminio
Rinforzo rivettato e incollato
Spessore lama 2,5 mm



Sicodur blade finishing trowel
 Wooden handle
 Aluminium support
 Riveted and glued reinforcement
 Blade thickness 2.5 mm



Bordo bisellato
 Bevelled edge

| CODICE CODE | MISURA MEASURE | CONF. PACK. | BARCODE BARCODE |
|----------------|-------------------|----------------|--------------------|
| 1807803 | 240x100 | 6 | 8021636181897 |
| 1807806 | 280x130 | 6 | 8021636181903 |

817/R

Frattone lama Sicodur
Manico in legno tipo Timo
Supporto in alluminio
Rinforzo rivettato e incollato
Spessore lama 2,5 mm



Sicodur blade finishing trowel
 Thyme type wooden handle
 Aluminium support
 Riveted and glued reinforcement
 Blade thickness 2.5 mm



Bordo bisellato
 Bevelled edge

| CODICE CODE | MISURA MEASURE | CONF. PACK. | BARCODE BARCODE |
|----------------|-------------------|----------------|--------------------|
| 1807809 | 350x150 | 1 | 8021636181910 |

Frattoni con lama in plastica / Manico in legno a due mani

Finishing trowel plastic blade / Two-handed wooden handle

817

**Frattoni lama Sicodur
Manico in legno a due mani
Rivettato
Spessore lama 2,5 mm**



Sicodur blade finishing trowel
Two-handed wooden handle
Riveted
Blade thickness 2.5 mm



Bordo bisellato
Bevelled edge

| CODICE CODE | MISURA MEASURE | CONF. PACK. | BARCODE BARCODE |
|----------------|-------------------|----------------|--------------------|
| 1807209 | 480x140 | 6 | 8021636181866 |
| 1807212 | 500x140 | 6 | 8021636181873 |

817/R

**Frattoni lama Sicodur
Manico in legno a due mani
Rinforzo rivettato e incollato
Spessore lama 2,5 mm**



Sicodur blade finishing trowel
Two-handed wooden handle
Riveted and glued reinforcement
Blade thickness 2.5 mm



Bordo bisellato
Bevelled edge

| CODICE CODE | MISURA MEASURE | CONF. PACK. | BARCODE BARCODE |
|----------------|-------------------|----------------|--------------------|
| 1807812 | 480x140 | 6 | 8021636181927 |
| 1807815 | 500x140 | 6 | 8021636183204 |

817/RS

**Frattoni lama plastica bianca
Manico in legno a due mani
Rinforzo rivettato e incollato
Spessore lama 2,5 mm**



White plastic blade finishing trowel
Two-handed wooden handle
Riveted and glued reinforcement
Blade thickness 2.5 mm



Bordo bisellato
Bevelled edge

| CODICE CODE | MISURA MEASURE | SPESSORE THICKNESS | CONF. PACK. | BARCODE BARCODE |
|----------------|-------------------|-----------------------|----------------|--------------------|
| 1807936 | 480x140 | 2,5 mm | 6 | 8021636183242 |

③

**Manico in legno
di prima qualità
resistente nel tempo**

High-quality wooden
handle, durable over time



②

**Lama rinforzata e
rivettata**

Riveted and glued
reinforcement blade

①

**Incollaggio
garantito**

Bonding
guaranteed

Frattoni con lama in plastica / Manico Sintesi

Finishing trowel plastic blade / Sintesi handle

817/BR

Frattoni in plastica bianca
Manico Sintesi
Supporto in alluminio
Rivettato

White plastic finishing trowel
Sintesi handle
Aluminium support
Riveted



Bordo rastremato
Tapered blade



Angolo arrotondato
Round edge

| CODICE CODE | MISURA MEASURE | CONF. PACK. | BARCODE BARCODE |
|----------------|-------------------|----------------|--------------------|
| 1807207 | 360x120 | 1 | 8021636192701 |

817/RS

Frattoni in plastica bianca
Manico Sintesi
Supporto in alluminio
Rinforzo rivettato e incollato
Spessore lama 2,5 mm

White plastic finishing trowel
Sintesi handle
Aluminium support
Riveted and glued reinforcement
Blade thickness 2.5 mm



Bordo bisellato
Bevelled edge

| CODICE CODE | MISURA MEASURE | SPESORE THICKNESS | CONF. PACK. | BARCODE BARCODE |
|----------------|-------------------|----------------------|----------------|--------------------|
| 1807930 | 240x100 | 2,5 mm | 6 | 8021636183211 |
| 1807933 | 280x130 | 2,5 mm | 6 | 8021636183228 |

817/RS1

Frattoni in plastica bianca
Manico Sintesi
Supporto in alluminio
Rinforzo rivettato e incollato
Spessore lama 1 mm
Adatto per acrilici

White plastic finishing trowel
Sintesi handle
Aluminium support
Riveted and glued reinforcement
Blade thickness 1 mm
Suitable for acrylic materials

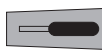

Trapezoidale
Trapezoidal



Angolo arrotondato
Round edge

| CODICE CODE | MISURA MEASURE | SPESORE THICKNESS | CONF. PACK. | BARCODE BARCODE |
|----------------|-------------------|----------------------|----------------|--------------------|
| 1807900 | 200x80 | 1 mm | 6 | 8021636189763 |
| 1807903 | 240x100 | 1 mm | 6 | 8021636189770 |
| 1807906 | 280x120 | 1 mm | 6 | 8021636189787 |

817/RS1

Frattoni in plastica bianca
Manico Sintesi
Supporto in alluminio
Rinforzo rivettato e incollato
Spessore lama 1,5 mm
Adatto per acrilici

White plastic finishing trowel
Sintesi handle
Aluminium support
Riveted and glued reinforcement
Blade thickness 1,5 mm
Suitable for acrylic materials

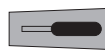

Trapezoidale
Trapezoidal



Angolo arrotondato
Round edge

| CODICE CODE | MISURA MEASURE | SPESORE THICKNESS | CONF. PACK. | BARCODE BARCODE |
|----------------|-------------------|----------------------|----------------|--------------------|
| 1807910 | 200x80 | 1,5 mm | 6 | 8021636193906 |
| 1807912 | 240x100 | 1,5 mm | 6 | 8021636193913 |
| 1807914 | 280x120 | 1,5 mm | 6 | 8021636193920 |

817/RS1-TRASP

Frattoni in plastica trasparente
Manico Sintesi
Supporto in alluminio
Rinforzo rivettato e incollato
Spessore lama 1 mm

Transparent plastic finishing trowel
Sintesi handle
Aluminium support
Riveted and glued reinforcement
Blade thickness 1 mm



Trapezoidale
Trapezoidal



Angolo arrotondato
Round edge

| CODICE CODE | MISURA MEASURE | VARIANTE VARIANT | CONF. PACK. | BARCODE BARCODE |
|----------------|-------------------|----------------------------|----------------|--------------------|
| 1807923 | 200x80 | Trasparente Transparent | 6 | 8021636189879 |
| 1807926 | 240x100 | Trasparente Transparent | 6 | 8021636189886 |
| 1807929 | 280x120 | Trasparente Transparent | 6 | 8021636189893 |

Frattoni con lama e manico in plastica

Finishing trowel plastic blade and handle

817/PV

Frattoni in plastica bianca
Manico e supporto in PVC
Incollato
Spessore lama 1 mm
Adatto per acrilici

White plastic finishing trowel
 PVC handle and support
 Glued
 Blade thickness 1 mm
 Suitable for acrylic materials



Trapezoidale
Trapezoidal



Angolo arrotondato
Round edge

| CODICE CODE | MISURA MEASURE | SPESORE THICKNESS | CONF. PACK. | BARCODE BARCODE |
|----------------|-------------------|----------------------|----------------|--------------------|
| 1807500 | 200x80 | 1 mm | 6 | 8021636192367 |
| 1807501 | 240x100 | 1 mm | 6 | 8021636189824 |
| 1807502 | 280x120 | 1 mm | 6 | 8021636189831 |

817/PV

Frattoni in plastica bianca
Manico e supporto in PVC
Incollato
Spessore lama 1,5 mm

White plastic finishing trowel
 PVC handle and support
 Glued
 Blade thickness 1.5



Trapezoidale
Trapezoidal



Angolo arrotondato
Round edge

| CODICE CODE | MISURA MEASURE | SPESORE THICKNESS | CONF. PACK. | BARCODE BARCODE |
|----------------|-------------------|----------------------|----------------|--------------------|
| 1807508 | 200x80 | 1,5 mm | 6 | 8021636193869 |
| 1807510 | 240x100 | 1,5 mm | 6 | 8021636193876 |
| 1807512 | 280x120 | 1,5 mm | 6 | 8021636193883 |

817/PV TRASP

Frattoni lama plastica
trasparente
Manico e supporto in PVC
Incollato
Spessore lama 1 mm

Transparent plastic blade
 finishing trowel
 PVC handle and support
 Glued
 Blade thickness 1 mm



Trapezoidale
Trapezoidal



Angolo arrotondato
Round edge

| CODICE CODE | MISURA MEASURE | VARIANTE VARIANT | CONF. PACK. | BARCODE BARCODE |
|----------------|-------------------|----------------------------|----------------|--------------------|
| 1807302 | 200x80 | Trasparente Transparent | 6 | 8021636192350 |
| 1807303 | 240x100 | Trasparente Transparent | 6 | 8021636189855 |
| 1807306 | 280x120 | Trasparente Transparent | 6 | 8021636189862 |

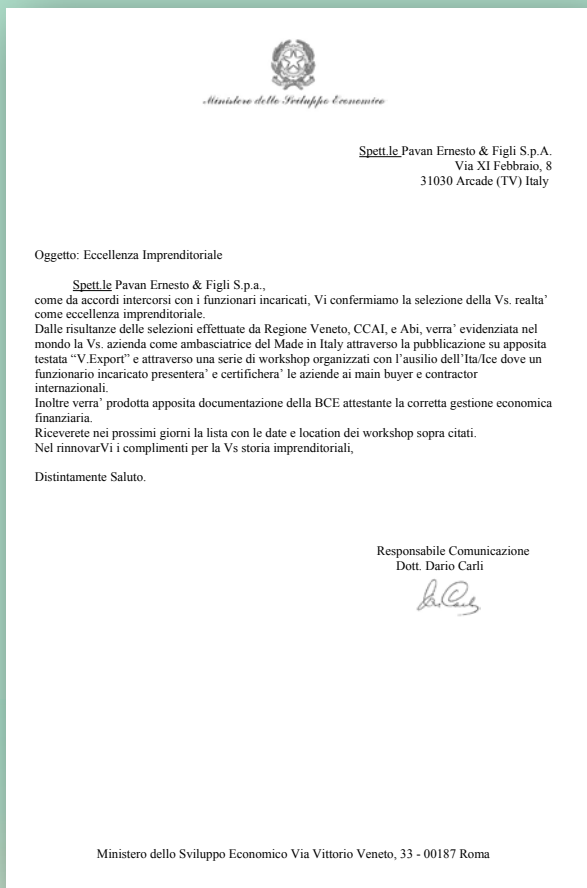

PAVAN impresa di eccellenza.

PAVAN renowned for excellence.



Le immagini non sono impegnative, e possono variare senza alcun preavviso. I prodotti manterranno comunque le caratteristiche tecnico - qualitative descritte.
 The images are not binding and may change without notice. However, the products will maintain the technical and qualitative characteristics described.



Frattoni in gomma

Rubber finishing trowels



PAVAN

La selezione della migliore gomma spugna, l'assemblaggio garantito, nonché un impianto all'avanguardia per la produzione di supporti in poliuretano, sono le basi che ci permettono di realizzare frattoni in gomma spugna di altissima qualità. Non a caso, l'assenza di resi per difetto ha fatto sì che questi articoli siano divenuti celebri tra gli operatori più esigenti del settore.

The best selection of rubber sponge, guaranteed assembly, as well as an advanced system for the production of polyurethane mounts: these are the key elements that allow us to make high-quality finishing trowels in rubber sponge. Not surprisingly, the absence of defective product returns made these articles famous among the most demanding operators in the industry.

Frattoni in gomma

Rubber finishing trowels



**Utilizziamo
solo gomma
di qualità**

We only use
High quality
rubber

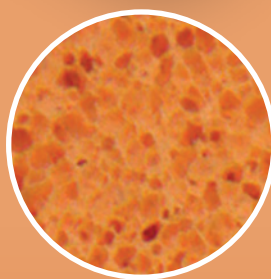

GRANA FINA
FINE GRAIN

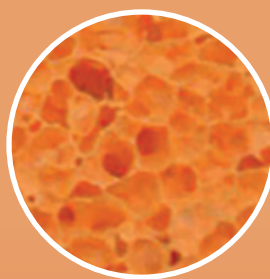

GRANA MEDIA
MEDIUM GRAIN

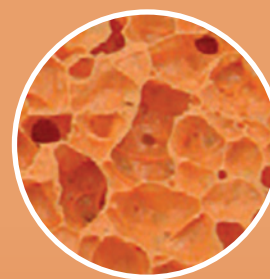

GRANA GROSSA
LARGE GRAIN

ART.
820/...

FRATTONE MANICO IN LEGNO
GOMMA ARANCIO PER INTONACI TRADIZIONALI
FINISHING TROWEL WOODEN HANDLE
ORANGE RUBBER FOR TRADITIONAL PLASTER

817/TE

Frattonone speciale per realizzare effetti decorativi
Manico in legno

Special finishing trowel for decorative effects
Wooden handle



| CODICE CODE | MISURA MEASURE | CONF. PACK. | BARCODE BARCODE |
|-------------|----------------|-------------|-----------------|
| 1807940 | 150x150 | 12 | 8021636192404 |

817/TR

Ricambio per frattone speciale 817/TE

Special finishing trowel spare mat 817/TE



| CODICE CODE | MISURA MEASURE | CONF. PACK. | BARCODE BARCODE |
|-------------|----------------|-------------|-----------------|
| 1807941 | 150x150 | 1 | 8021636192411 |

819/...

Frattonone manico in legno levigato
Gomma blu spessore 14 mm
Gomma cellula medio fine per intonaci tradizionali

Rubber finishing trowel
Polished wooden handle
Blue rubber thickness 14 mm
Rubber medium fine cell for traditional plaster



| ART | CODICE CODE | MISURA MEASURE | VARIANTE VARIANT | CONF. PACK. | BARCODE BARCODE |
|-------|-------------|----------------|---------------------------|-------------|-----------------|
| 819/1 | 1808503 | 215X135 | | 12 | 8021636182092 |
| 819/1 | 1808504 | 215x135 | Gomma dura Hard rubber | 12 | 8021636191308 |
| 819/2 | 1808506 | 240X100 | | 12 | 8021636182108 |
| 819/2 | 1808507 | 240X100 | Gomma dura Hard rubber | 12 | 8021636191339 |
| 819/3 | 1808509 | 400X72 | | 12 | 8021636182115 |
| 819/6 | 1808518 | 135x135 | | 12 | 8021636182146 |

819/5

Frattonone manico in legno levigato
Gomma blu spessore 14 mm
Sezione triangolare
Gomma cellula medio fine per intonaci tradizionali

Rubber finishing trowel
Polished wooden handle
Blue rubber thickness 14 mm
Triangle-shaped float
Rubber medium fine cell for traditional plaster



| ART | CODICE CODE | MISURA MEASURE | CONF. PACK. | BARCODE BARCODE |
|-------|-------------|----------------|-------------|-----------------|
| 819/5 | 1808515 | 350x70x40 | 12 | 8021636182139 |

820/...

Frattonone manico in legno
Gomma arancio spessore 20 mm per intonaci tradizionali

Finishing trowel wooden handle
Orange rubber thickness 20 mm for traditional plaster



| ART | CODICE CODE | MISURA MEASURE | VARIANTE VARIANT | CONF. PACK. | BARCODE BARCODE |
|-------|-------------|----------------|-----------------------------|-------------|-----------------|
| 820/1 | 1808602 | 215x135 | Grana fine Fine grain | 12 | 8021636189473 |
| 820/1 | 1808603 | 215x135 | Grana media Medium grain | 12 | 8021636182191 |
| 820/1 | 1808604 | 215x135 | Grana grossa Large grain | 12 | 8021636189466 |
| 820/2 | 1808606 | 240x100 | Grana media Medium grain | 12 | 8021636182207 |
| 820/2 | 1808607 | 240x100 | Grana grossa Large grain | 12 | 8021636189480 |
| 820/2 | 1808608 | 240x100 | Grana fine Fine grain | 12 | 8021636191353 |
| 820/3 | 1808609 | 400x72 | Grana media Medium grain | 12 | 8021636182214 |
| 820/6 | 1808618 | 135x135 | Grana media Medium grain | 12 | 8021636182245 |
| 820/6 | 1808619 | 135x135 | Grana grossa Large grain | 12 | 8021636191377 |

864

Frattonone stendi boiaccia per posatori
Gomma para blu
Supporto in poliuretano

Cement paste spreading finishing trowel
Blue para rubber
Polyurethane support



| CODICE CODE | MISURA MEASURE | CONF. PACK. | BARCODE BARCODE |
|-------------|----------------|-------------|-----------------|
| 1816403 | 250x110 | 12 | 8021636184898 |

870**Spugna poliester
tabacco**

Tobacco
polyester sponge



| CODICE CODE | MISURA MEASURE | CONF. PACK. | BARCODE BARCODE |
|----------------|-------------------|----------------|--------------------|
| 1817151 | 160x110x60 | 90 | 8021636187868 |

871**Gomma-spugna
arancio**

Orange
sponge-rubber



| CODICE CODE | MISURA MEASURE | CONF. PACK. | BARCODE BARCODE |
|----------------|-------------------|----------------|--------------------|
| 1817160 | 160x110x60 | 35 | 8021636187851 |

872**Frattoni in gomma spugna
Manico in plastica**

Sponge-rubber finishing trowel
Plastic handle



| CODICE CODE | MISURA MEASURE | CONF. PACK. | BARCODE BARCODE |
|----------------|-------------------|----------------|--------------------|
| 1817203 | 290x150x40 | 12 | 8021636187813 |
| 1817206 | 340x170x40 | 16 | 8021636192558 |

872/R**Ricambio per
frattone 872**

Finishing trowel
replacement for art. 872



| CODICE CODE | MISURA MEASURE | CONF. PACK. | BARCODE BARCODE |
|----------------|-------------------|----------------|--------------------|
| 1817221 | 290x150x40 | 6 | 8021636187820 |
| 1817224 | 340x170x40 | 6 | 8021636192565 |

872/G**Frattoni in gomma
spugna gialla
Manico in plastica**

Yellow sponge-rubber
finishing trowel
Plastic handle



| CODICE CODE | MISURA MEASURE | CONF. PACK. | BARCODE BARCODE |
|----------------|-------------------|----------------|--------------------|
| 1817209 | 290x150x30 | 12 | 8021636192572 |
| 1817210 | 340x170x40 | 16 | 8021636192589 |

872/RG**Ricambio per
frattone 872/G**

Finishing trowel
replacement for
art. 872/G



| CODICE CODE | MISURA MEASURE | CONF. PACK. | BARCODE BARCODE |
|----------------|-------------------|----------------|--------------------|
| 1817227 | 290x150x30 | 6 | 8021636192640 |
| 1817228 | 340x170x40 | 6 | 8021636192657 |

872/GA**Frattoni in gomma
spugna gialla
alto assorbimento
Manico in plastica**

Yellow high absorbency
sponge rubber finishing trowel
Plastic handle



| CODICE CODE | MISURA MEASURE | CONF. PACK. | BARCODE BARCODE |
|----------------|-------------------|----------------|--------------------|
| 1817215 | 290x150x30 | 12 | 8021636192619 |
| 1817216 | 340x170x40 | 16 | 8021636192626 |

872/RGA**Ricambio per
frattone 872/GA**

Finishing trowel
replacement for
art. 872/GA



| CODICE CODE | MISURA MEASURE | CONF. PACK. | BARCODE BARCODE |
|----------------|-------------------|----------------|--------------------|
| 1817237 | 290x150x30 | 6 | 8021636192664 |
| 1817238 | 340x170x40 | 6 | 8021636192671 |

873

Frattoni in plastica per pulitura piastrelle Manico in plastica

Plastic finishing trowel for tiled floor cleaning
Plastic handle

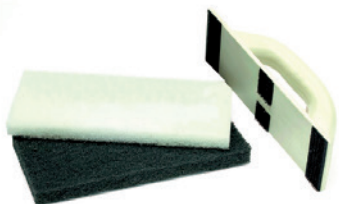

| CODICE CODE | MISURA MEASURE | VARIANTE VARIANT | CONF. PACK. | BARCODE BARCODE |
|-------------|----------------|--|-------------|-----------------|
| 1817303 | 250x120 | 1 spugna bianca 1 spugna nera 1 white sponge 1 black sponge | 1 | 8021636187981 |

873/...

Ricambio per frattoni 873

Finishing trowel replacement for art. 873



| ART | CODICE CODE | MISURA MEASURE | VARIANTE VARIANT | CONF. PACK. | BARCODE BARCODE |
|---------------|-------------|----------------|------------------------------------|-------------|-----------------|
| 873/RB | 1817315 | 250x120 | Ricambio bianco White replacem. | 1 | 8021636187837 |
| 873/RN | 1817318 | 250x120 | Ricambio nero Black replacem. | 1 | 8021636187844 |

874

Frattoni in spugna marina Manico in legno Spessore spugna 40 mm

Sea sponge finishing trowel
Wooden handle
Sponge thickness 40 mm



| CODICE CODE | MISURA MEASURE | CONF. PACK. | BARCODE BARCODE |
|-------------|----------------|-------------|-----------------|
| 1817403 | 250x130 | 6 | 8021636185239 |
| 1817406 | 290x150 | 6 | 8021636185246 |

875

Frattoni in spugna marina Supporto in poliuretano Spessore spugna 40 mm

Sea sponge finishing trowel
Polyurethane support
Sponge thickness 40 mm



| CODICE CODE | MISURA MEASURE | CONF. PACK. | BARCODE BARCODE |
|-------------|----------------|-------------|-----------------|
| 1817502 | 250x130 | 6 | 8021636185253 |
| 1817504 | 290x150 | 6 | 8021636185260 |

876

Frattoni gomma arancio morbida Supporto in poliuretano Spessore gomma 20 mm

Orange rubber, soft grain finishing trowel
Polyurethane support
Rubber thickness 20 mm



| CODICE CODE | MISURA MEASURE | VARIANTE VARIANT | CONF. PACK. | BARCODE BARCODE |
|-------------|----------------|--------------------------------------|-------------|-----------------|
| 1817603 | 240x120 | Grana media Medium grain | 12 | 8021636185277 |
| 1817605 | 280x140 | Grana grossa Large grain | 12 | 8021636191438 |
| 1817606 | 280x140 | Grana media Medium grain | 12 | 8021636185284 |
| 1817608 | 280x140 | Grana fine Fine grain | 12 | 8021636191421 |
| 1817609 | 280x140 | Grana extra-fine Extra-fine grain | 12 | 8021636191448 |

877/TE

Frattoni speciale per realizzare effetti decorativi Supporto in poliuretano

Special finishing trowel for decorative effects
Polyurethane support



| CODICE CODE | MISURA MEASURE | VARIANTE VARIANT | CONF. PACK. | BARCODE BARCODE |
|-------------|----------------|------------------|-------------|-----------------|
| 1817700 | 200x115 | | 12 | 8021636192459 |
| 1817701 | 120x120 | | 12 | 8021636192428 |

877/...

Frattoni gomma blu, cellula medio fine per intonaci tradizionali Supporto in poliuretano Spessore gomma 15 mm

Blue rubber, medium fine cell finishing trowel for traditional plaster
Polyurethane support
Rubber thickness 15 mm



| ART | CODICE CODE | MISURA MEASURE | VARIANTE VARIANT | CONF. PACK. | BARCODE BARCODE |
|--------------|-------------|----------------|---------------------------|-------------|-----------------|
| 877/1 | 1817703 | 215x135 | | 12 | 8021636185291 |
| 877/1 | 1817704 | 215x135 | Gomma dura Hard rubber | 12 | 8021636191506 |
| 877/2 | 1817706 | 240x100 | | 12 | 8021636185307 |
| 877/2 | 1817707 | 240x100 | Gomma dura Hard rubber | 12 | 8021636191513 |
| 877/3 | 1817709 | 400x72 | | 12 | 8021636185314 |
| 877/3 | 1817710 | 400x72 | Gomma dura Hard rubber | 12 | 8021636191520 |
| 877/6 | 1817718 | 135x135 | | 12 | 8021636185321 |
| 877/6 | 1817719 | 135x135 | Gomma dura Hard rubber | 12 | 8021636191537 |

Supporto in poliuretano leggero e resistente

Lightweight and sturdy polyurethane support



Gomma 15 mm cellula medio fine di elevata qualità

15 mm high-quality rubber medium fine cell

878/...

Frattoni gomma arancio
Supporto in poliuretano
Spessore gomma 15 mm

Orange rubber finishing trowel
 Polyurethane support
 Rubber thickness 15 mm



| ART | CODICE CODE | MISURA MEASURE | VARIANTE VARIANT | CONF. PACK. | BARCODE BARCODE |
|--------------|-------------|----------------|-----------------------------|-------------|-----------------|
| 878/1 | 1817800 | 215x135 | Grana grossa Large grain | 12 | 8021636191551 |
| 878/1 | 1817801 | 215x135 | Grana media Medium grain | 12 | 8021636192510 |
| 878/2 | 1817807 | 240x100 | Grana media Medium grain | 12 | 8021636192527 |
| 878/3 | 1817811 | 400x72 | Grana media Medium grain | 12 | 8021636192534 |

878/...

Frattoni gomma arancio
Supporto in poliuretano
Spessore gomma 20 mm

Orange rubber finishing trowel
 Polyurethane support
 Rubber thickness 20 mm



| ART | CODICE CODE | MISURA MEASURE | VARIANTE VARIANT | CONF. PACK. | BARCODE BARCODE |
|--------------|-------------|----------------|-----------------------------|-------------|-----------------|
| 878/1 | 1817802 | 215x135 | Grana fine Fine grain | 12 | 8021636191230 |
| 878/1 | 1817803 | 215x135 | Grana media Medium grain | 12 | 8021636185338 |
| 878/1 | 1817804 | 215x135 | Grana grossa Large grain | 12 | 8021636191247 |
| 878/2 | 1817805 | 240x100 | Grana grossa Large grain | 12 | 8021636191476 |
| 878/2 | 1817806 | 240x100 | Grana media Medium grain | 12 | 8021636185345 |
| 878/2 | 1817808 | 240x100 | Grana fine Fine grain | 12 | 8021636191483 |
| 878/3 | 1817809 | 400x72 | Grana media Medium grain | 12 | 8021636185352 |
| 878/3 | 1817810 | 400x72 | Grana fine Fine grain | 12 | 8021636191490 |
| 878/6 | 1817818 | 135x135 | Grana media Medium grain | 12 | 8021636185369 |

879

Frattoni gomma blu
Sezione triangolare
Supporto in poliuretano

Blue rubber triangular section
 finishing trowel
 Polyurethane support



| CODICE CODE | MISURA MEASURE | CONF. PACK. | BARCODE BARCODE |
|-------------|----------------|-------------|-----------------|
| 1817903 | 350x70x40 | 6 | 8021636185376 |

880/...

Frattoni gomma blu
per intonaci tradizionali
Manico in plastica
Spessore gomma 14 mm

Blue rubber finishing trowel
 for traditional plaster
 Plastic handle
 Rubber thickness 14 mm



| ART | CODICE CODE | MISURA MEASURE | CONF. PACK. | BARCODE BARCODE |
|--------------|-------------|----------------|-------------|-----------------|
| 880/1 | 1818003 | 215x135 | 12 | 8021636188001 |
| 880/2 | 1818006 | 240x100 | 12 | 8021636188018 |
| 880/3 | 1818009 | 400x72 | 12 | 8021636188025 |

882/...

Frattoni gomma arancio
Manico in plastica
Spessore gomma 14 mm

Orange rubber finishing trowel
 Plastic handle
 Rubber thickness 14 mm



| ART | CODICE CODE | MISURA MEASURE | CONF. PACK. | BARCODE BARCODE |
|--------------|-------------|----------------|-------------|-----------------|
| 882/1 | 1818203 | 215x135 | 12 | 8021636188124 |
| 882/2 | 1818206 | 240x100 | 12 | 8021636188131 |
| 882/3 | 1818209 | 400x72 | 12 | 8021636188148 |

1920

Frattoni plastica

Plastic finishing trowel

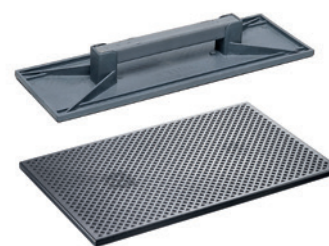

| CODICE CODE | MISURA MEASURE | CONF. PACK. | BARCODE BARCODE |
|-------------|----------------|-------------|-----------------|
| 3603009 | 200x300 | 1 | 8021636360605 |
| 3603015 | 140x440 | 1 | 8021636360636 |
| 3603021 | 260x420 | 1 | 8021636360667 |



**Esperienza
che costruisce
fiducia.**

Experience that
builds trust.

Le immagini non sono impegnative, e possono variare senza alcun preavviso. I prodotti manterranno comunque le caratteristiche tecnico - qualitative descritte.
The images are not binding and may change without notice. However, the products will maintain the technical and qualitative characteristics described.



Cazzuole

Trowels



Lo strumento probabilmente più identificativo del settore edile è, per noi, il prodotto più iconico. Processi lavorativi come la saldatura, paragonabile come resistenza alla forgiatura ne sono la prova, così come l'introduzione nel lontano 1994 dell'impugnatura in gomma denominata "Sintesi", poi proposta in tutti i nostri prodotti e seguita dalle altre aziende del settore. Oltre 70 modelli disponibili, ognuno con caratteristiche uniche e legate non solo all'ambito di applicazione, ma soprattutto alla abitudini radicate nella tradizione muratoria regionale.

Probably the most representative tool of the construction industry is, for us, the most iconic product. Processes such as welding, comparable in terms of strength to forging, are proof of this, as well as the introduction back in 1994 of the rubber grip called "Sintesi", later applied to all our products and followed by other companies within the sector. Over 70 models available, each with unique features related not only to the scope, but especially to the habits deeply rooted in the local masonry tradition.

Cazzuole manico in legno

Wooden handle trowel



①

Lama a sezione variabile

Blade with variable section

②

Assemblaggio testato e garantito

Tested and guaranteed assembly

④

Saldatura ad alta resistenza

High strength welding

③

Lama in acciaio temprato

Hardened steel blade

ART.
901

CAZZUOLA MODELLO ITALIANO
MANICO IN LEGNO
ITALIAN TYPE TROWEL
WOODEN HANDLE

Cazzuole manico in legno - Punta tonda

Trowel wooden handle - Round tip

901

Cazzuola modello italiano Punta tonda Manico in legno

Italian type trowel
Round tip
Wooden handle



Iconica:
la più
apprezzata
Iconic:
the most
appreciated

| CODICE CODE | MISURA MEASURE | CONF. PACK. | BARCODE BARCODE |
|----------------|-------------------|----------------|--------------------|
| 2100003 | 160 | 6 | 8021636210023 |
| 2100006 | 180 | 6 | 8021636210030 |
| 2100009 | 190 | 6 | 8021636210047 |
| 2100012 | 200 | 6 | 8021636210054 |
| 2100015 | 210 | 6 | 8021636210061 |
| 2100018 | 220 | 6 | 8021636210078 |
| 2100021 | 230 | 6 | 8021636210085 |
| 2100024 | 240 | 6 | 8021636210092 |

901/GB

Cazzuola gambo basso Punta tonda Manico in legno

Narrow blade trowel
Round tip
Wooden handle



| CODICE CODE | MISURA MEASURE | CONF. PACK. | BARCODE BARCODE |
|----------------|-------------------|----------------|--------------------|
| 2100060 | 160 | 6 | 8021636210115 |
| 2100063 | 180 | 6 | 8021636210122 |
| 2100066 | 190 | 6 | 8021636210139 |
| 2100069 | 200 | 6 | 8021636210146 |
| 2100072 | 210 | 6 | 8021636210153 |
| 2100075 | 220 | 6 | 8021636210160 |
| 2100078 | 230 | 6 | 8021636210177 |
| 2100081 | 240 | 6 | 8021636210184 |

901/MN

Cazzuola modello italiano Punta tonda Manico nero rinforzato con calotta metallica

Italian type trowel
Round tip
Black handle reinforced
with metal cap



| CODICE CODE | MISURA MEASURE | CONF. PACK. | BARCODE BARCODE |
|----------------|-------------------|----------------|--------------------|
| 2100103 | 160 | 6 | 8021636210207 |
| 2100106 | 180 | 6 | 8021636210214 |
| 2100109 | 190 | 6 | 8021636210221 |
| 2100112 | 200 | 6 | 8021636210238 |
| 2100115 | 210 | 6 | 8021636210245 |
| 2100118 | 220 | 6 | 8021636210252 |
| 2100121 | 230 | 6 | 8021636210269 |
| 2100124 | 240 | 6 | 8021636210276 |

902

Cazzuola modello Puglia Punta tonda stretta Manico nero rinforzato con calotta metallica

Puglia type trowel
Narrow round tip
Black handle reinforced
with metal cap



| CODICE CODE | MISURA MEASURE | CONF. PACK. | BARCODE BARCODE |
|----------------|-------------------|----------------|--------------------|
| 2100903 | 160 | 6 | 8021636210474 |
| 2100906 | 180 | 6 | 8021636210481 |
| 2100909 | 190 | 6 | 8021636210498 |
| 2100912 | 200 | 6 | 8021636210504 |
| 2100915 | 210 | 6 | 8021636210511 |
| 2100918 | 220 | 6 | 8021636210528 |
| 2100921 | 230 | 6 | 8021636210535 |
| 2100924 | 240 | 6 | 8021636210542 |

902/L

Cazzuola modello Lombardia Punta tonda Manico nero rinforzato con calotta metallica

Lombardia type trowel
Round tip
Black handle reinforced
with metal cap



| CODICE CODE | MISURA MEASURE | CONF. PACK. | BARCODE BARCODE |
|----------------|-------------------|----------------|--------------------|
| 2101003 | 160 | 6 | 8021636210566 |
| 2101006 | 180 | 6 | 8021636210573 |
| 2101009 | 190 | 6 | 8021636210580 |
| 2101012 | 200 | 6 | 8021636210597 |
| 2101015 | 210 | 6 | 8021636210603 |
| 2101018 | 220 | 6 | 8021636210610 |
| 2101021 | 230 | 6 | 8021636210627 |
| 2101024 | 240 | 6 | 8021636210634 |

902/T

Cazzuola modello Traboccante Punta tonda Manico nero rinforzato con calotta metallica

Traboccante type trowel
Round tip
Black handle reinforced
with metal cap



| CODICE CODE | MISURA MEASURE | CONF. PACK. | BARCODE BARCODE |
|----------------|-------------------|----------------|--------------------|
| 2101103 | 160 | 6 | 8021636210658 |
| 2101106 | 180 | 6 | 8021636210665 |
| 2101109 | 190 | 6 | 8021636210672 |
| 2101112 | 200 | 6 | 8021636210689 |
| 2101115 | 210 | 6 | 8021636210696 |
| 2101118 | 220 | 6 | 8021636210702 |
| 2101121 | 230 | 6 | 8021636210719 |
| 2101124 | 240 | 6 | 8021636210726 |

Cazzuole manico in legno - Punta quadra

Trowel wooden handle - Square tip

905

Cazzuola modello Marsigliese Punta quadra Manico in legno

Marsigliese type trowel
Square tip
Wooden handle



| CODICE CODE | MISURA MEASURE | CONF. PACK. | BARCODE BARCODE |
|----------------|-------------------|----------------|--------------------|
| 2102403 | 160 | 6 | 8021636210887 |
| 2102406 | 180 | 6 | 8021636210894 |
| 2102409 | 190 | 6 | 8021636210900 |
| 2102412 | 200 | 6 | 8021636210917 |
| 2102415 | 210 | 6 | 8021636210924 |
| 2102418 | 220 | 6 | 8021636210931 |
| 2102421 | 230 | 6 | 8021636210948 |
| 2102424 | 240 | 6 | 8021636210955 |

906

Cazzuola punta quadra Manico in legno

Square tip trowel
Wooden handle



| CODICE CODE | MISURA MEASURE | CONF. PACK. | BARCODE BARCODE |
|----------------|-------------------|----------------|--------------------|
| 2102702 | 140 | 6 | 8021636210986 |
| 2102703 | 160 | 6 | 8021636210993 |
| 2102706 | 180 | 6 | 8021636211006 |
| 2102709 | 190 | 6 | 8021636211013 |
| 2102712 | 200 | 6 | 8021636211020 |
| 2102715 | 210 | 6 | 8021636211037 |
| 2102718 | 220 | 6 | 8021636211044 |
| 2102721 | 230 | 6 | 8021636211051 |
| 2102724 | 240 | 6 | 8021636211068 |

906/MN

Cazzuola punta quadra Manico in legno rinforzato con calotta metallica

Square tip trowel
Wooden handle reinforced
with metal cap



| CODICE CODE | MISURA MEASURE | CONF. PACK. | BARCODE BARCODE |
|----------------|-------------------|----------------|--------------------|
| 2102803 | 160 | 6 | 8021636211082 |
| 2102806 | 180 | 6 | 8021636211099 |
| 2102809 | 190 | 6 | 8021636211105 |
| 2102812 | 200 | 6 | 8021636211112 |
| 2102815 | 210 | 6 | 8021636211129 |
| 2102818 | 220 | 6 | 8021636211136 |
| 2102821 | 230 | 6 | 8021636211143 |
| 2102824 | 240 | 6 | 8021636211150 |

907

Cazzuola modello Svizzero Punta quadra Manico in legno Base larga

Swiss type trowel
Square tip
Wooden handle
Wide base



| CODICE CODE | MISURA MEASURE | CONF. PACK. | BARCODE BARCODE |
|----------------|-------------------|----------------|--------------------|
| 2103301 | 140 | 6 | 8021636211600 |
| 2103303 | 160 | 6 | 8021636211266 |
| 2103306 | 180 | 6 | 8021636211273 |
| 2103309 | 200 | 6 | 8021636211280 |
| 2103312 | 210 | 6 | 8021636211297 |
| 2103315 | 220 | 6 | 8021636211303 |
| 2103316 | 230 | 6 | 8021636211310 |
| 2103318 | 240 | 6 | 8021636211327 |

907/MN

Cazzuola modello Svizzero Punta quadra Manico nero rinforzato con calotta metallica

Swiss type trowel
Square tip
Black handle reinforced
with metal cap



| CODICE CODE | MISURA MEASURE | CONF. PACK. | BARCODE BARCODE |
|----------------|-------------------|----------------|--------------------|
| 2103601 | 140 | 6 | 8021636211419 |
| 2103603 | 160 | 6 | 8021636211426 |
| 2103606 | 180 | 6 | 8021636211433 |
| 2103609 | 200 | 6 | 8021636211440 |
| 2103612 | 210 | 6 | 8021636211457 |
| 2103615 | 220 | 6 | 8021636211464 |
| 2103616 | 230 | 6 | 8021636211471 |
| 2103618 | 240 | 6 | 8021636211488 |

Cazzuole manico in legno

Trowel wooden handle

919

Cazzuola modello Argentino Manico nero rinforzato con calotta metallica

Argentinian type trowel
Black handle reinforced
with metal cap



| CODICE CODE | MISURA MEASURE | CONF. PACK. | BARCODE BARCODE |
|----------------|-------------------|----------------|--------------------|
| 2700300 | 127 | 6 | 8021636270102 |
| 2700301 | 152 | 6 | 8021636270119 |
| 2700303 | 178 | 6 | 8021636270126 |
| 2700306 | 190 | 6 | 8021636270133 |
| 2700309 | 203 | 6 | 8021636270140 |
| 2700312 | 216 | 6 | 8021636270157 |
| 2700315 | 228 | 6 | 8021636270164 |
| 2700318 | 241 | 6 | 8021636270171 |
| 2700321 | 254 | 6 | 8021636270188 |

920

Cazzuola modello Inglese Manico in legno

English type trowel
Wooden handle



| CODICE CODE | MISURA MEASURE | CONF. PACK. | BARCODE BARCODE |
|----------------|-------------------|----------------|--------------------|
| 2700603 | 102 | 6 | 8021636270195 |
| 2700606 | 121 | 6 | 8021636270201 |
| 2700609 | 140 | 6 | 8021636270218 |
| 2700612 | 152 | 6 | 8021636270225 |
| 2700615 | 159 | 6 | 8021636270232 |
| 2700618 | 180 | 6 | 8021636270249 |
| 2700621 | 200 | 6 | 8021636270256 |

923

Cazzuola modello Criollo Punta tonda Manico in legno

Criollo type trowel
Round tip
Wooden handle



| CODICE CODE | MISURA MEASURE | CONF. PACK. | BARCODE BARCODE |
|----------------|-------------------|----------------|--------------------|
| 2701503 | 152 | 6 | 8021636270409 |
| 2701506 | 178 | 6 | 8021636270416 |
| 2701509 | 203 | 6 | 8021636270423 |
| 2701512 | 216 | 6 | 8021636270430 |
| 2701515 | 228 | 6 | 8021636270447 |
| 2701518 | 241 | 6 | 8021636270454 |
| 2701521 | 254 | 6 | 8021636270461 |
| 2701524 | 280 | 6 | 8021636270478 |

926

Cazzuola modello Inglese Punta acuta Manico in legno

English type trowel
Sharp tip
Wooden handle



| CODICE CODE | MISURA MEASURE | CONF. PACK. | BARCODE BARCODE |
|----------------|-------------------|----------------|--------------------|
| 2702403 | 102 | 6 | 8021636270638 |
| 2702406 | 121 | 6 | 8021636270645 |
| 2702409 | 140 | 6 | 8021636270652 |
| 2702412 | 152 | 6 | 8021636270669 |
| 2702415 | 178 | 6 | 8021636270676 |
| 2702418 | 203 | 6 | 8021636270683 |
| 2702421 | 216 | 6 | 8021636270690 |
| 2702424 | 241 | 6 | 8021636270706 |
| 2702427 | 254 | 6 | 8021636270713 |
| 2702430 | 280 | 6 | 8021636270720 |
| 2702433 | 305 | 6 | 8021636270737 |

927

Cazzuola modello Mibro Manico in legno

Mibro type trowel
Wooden handle



| CODICE CODE | MISURA MEASURE | CONF. PACK. | BARCODE BARCODE |
|----------------|-------------------|----------------|--------------------|
| 2702703 | 178 | 6 | 8021636270744 |
| 2702706 | 203 | 6 | 8021636270751 |
| 2702709 | 228 | 6 | 8021636270768 |
| 2702712 | 254 | 6 | 8021636270775 |
| 2702715 | 280 | 6 | 8021636270782 |
| 2702718 | 305 | 6 | 8021636270799 |

932

Cazzuola modello Egiziano Punta tonda Manico nero rinforzato con calotta metallica

Egyptian type trowel
Round tip
Black handle reinforced
with metal cap



| CODICE CODE | MISURA MEASURE | CONF. PACK. | BARCODE BARCODE |
|----------------|-------------------|----------------|--------------------|
| 2703903 | 175 | 6 | 8021636270997 |
| 2703906 | 190 | 6 | 8021636271000 |
| 2703909 | 200 | 6 | 8021636271017 |
| 2703912 | 215 | 6 | 8021636271024 |
| 2703915 | 225 | 6 | 8021636271031 |
| 2703918 | 230 | 6 | 8021636271048 |
| 2703920 | 235 | 6 | 8021636271055 |
| 2703921 | 240 | 6 | 8021636271062 |

Cazzuole manico in legno

Trowel wooden handle

936

Cazzuola modello Fermo Punta quadra Manico in legno

Fermo type trowel
Square tip
Wooden handle



| CODICE CODE | MISURA MEASURE | CONF. PACK. | BARCODE BARCODE |
|----------------|-------------------|----------------|--------------------|
| 2705103 | 200 | 6 | 8021636271161 |

937

Cazzuola modello Parigi Punta tonda Manico in legno

Paris type trowel
Round tip
Wooden handle



| CODICE CODE | MISURA MEASURE | CONF. PACK. | BARCODE BARCODE |
|----------------|-------------------|----------------|--------------------|
| 2705401 | 180 | 6 | 8021636271178 |
| 2705403 | 200 | 6 | 8021636271185 |



Test di resistenza

Per garantire sempre gli stessi standard qualitativi, da ogni lotto produttivo vengono prelevati dei campioni e sottoposti ad un rigido test di durata.

Tramite un apposito macchinario infatti, sottoponiamo lama e saldatura ad una notevole pressione per migliaia di cicli. In questo modo ne simuliamo l'uso continuativo in condizioni gravose. Solo quando il test è completato con esito positivo il lotto può essere certificato per la vendita.

Stress tests

To ensure the same quality standards at all times, samples are taken from each production batch and subjected to a strict stress test.

In fact, we used a special machine and subjected the blade and the weld to a high pressure for thousands of cycles. In this way, we simulated continued use under heavy duty conditions.

The batch can be certified for sale only after the test has been successfully completed.



PAVAN

Cazzuolini manico in legno

Little trowel wooden handle

910

Cazzuolino modello Svizzero Punta quadra Manico in legno

Swiss type little trowel
Square tip
Wooden handle



| CODICE CODE | MISURA MEASURE | CONF. PACK. | BARCODE BARCODE |
|----------------|-------------------|----------------|--------------------|
| 2400003 | 60 | 12 | 8021636240020 |
| 2400006 | 70 | 12 | 8021636240037 |
| 2400009 | 80 | 12 | 8021636240044 |
| 2400012 | 90 | 12 | 8021636240051 |
| 2400015 | 100 | 12 | 8021636240068 |
| 2400018 | 120 | 12 | 8021636240075 |

912

Cazzuolino modello Svizzero Punta quadra Manico in legno

Swiss type little trowel
Square tip
Wooden handle



| CODICE CODE | MISURA MEASURE | CONF. PACK. | BARCODE BARCODE |
|----------------|-------------------|----------------|--------------------|
| 2400603 | 120 | 12 | 8021636240143 |
| 2400606 | 140 | 12 | 8021636240150 |
| 2400609 | 160 | 12 | 8021636240167 |

913

Cazzuolino punta acuta Manico in legno

Sharp tip little trowel
Wooden handle



| CODICE CODE | MISURA MEASURE | CONF. PACK. | BARCODE BARCODE |
|----------------|-------------------|----------------|--------------------|
| 2400903 | 100 | 12 | 8021636240174 |
| 2400906 | 120 | 12 | 8021636240181 |
| 2400909 | 130 | 12 | 8021636240198 |
| 2400912 | 140 | 12 | 8021636240204 |
| 2400915 | 150 | 12 | 8021636240211 |
| 2400918 | 160 | 12 | 8021636240228 |

914

Cazzuolino punta tonda Manico in legno

Round tip little trowel
Wooden handle



| CODICE CODE | MISURA MEASURE | CONF. PACK. | BARCODE BARCODE |
|----------------|-------------------|----------------|--------------------|
| 2401203 | 120 | 12 | 8021636240280 |
| 2401206 | 130 | 12 | 8021636240297 |
| 2401209 | 140 | 12 | 8021636240303 |
| 2401212 | 150 | 12 | 8021636240310 |
| 2401215 | 160 | 12 | 8021636240327 |

915

Cazzuolino a "lingua di gatto" Manico in legno

"Cat's tongue" little trowel
Wooden handle



| CODICE CODE | MISURA MEASURE | CONF. PACK. | BARCODE BARCODE |
|----------------|-------------------|----------------|--------------------|
| 2401503 | 120 | 12 | 8021636240334 |
| 2401506 | 140 | 12 | 8021636240341 |
| 2401509 | 160 | 12 | 8021636240358 |
| 2401512 | 180 | 12 | 8021636240365 |

916

Cazzuolino a "foglia di olivo" Manico in legno

"Olive leaf" little trowel
Wooden handle



| CODICE CODE | MISURA MEASURE | CONF. PACK. | BARCODE BARCODE |
|----------------|-------------------|----------------|--------------------|
| 2401803 | 120 | 12 | 8021636240389 |
| 2401806 | 130 | 12 | 8021636240396 |
| 2401809 | 140 | 12 | 8021636240402 |
| 2401812 | 150 | 12 | 8021636240419 |
| 2401815 | 160 | 12 | 8021636240426 |

917

Cazzuolino punta quadra Manico in legno

Square tip little trowel
Wooden handle



| CODICE CODE | MISURA MEASURE | CONF. PACK. | BARCODE BARCODE |
|----------------|-------------------|----------------|--------------------|
| 2402103 | 133x38 | 12 | 8021636240457 |
| 2402106 | 133x50 | 12 | 8021636240464 |
| 2402112 | 150x51 | 12 | 8021636240471 |
| 2402115 | 200x51 | 12 | 8021636240495 |



PAVAN

Cazzuole manico Sintesi

Sintesi handle trowel



- ① **Lama in acciaio a sezione variabile**

Steel blade with variable section

- ② **Assemblaggio testato e garantito**

Tested and guaranteed assembly

- ③ **Manico Sintesi: morbido, antiscivolo e antivibrazione**

Sintesi handle: soft, anti-slip, vibration-proof coating

ART. 941 CAZZUOLA MODELLO ITALIANO
MANICO SINTESI
ITALIAN TYPE TROWEL
SINTESI HANDLE

Cazzuole manico Sintesi - Punta tonda

Trowel Sintesi handle - Round tip

941

Cazzuola modello italiano Punta tonda Manico Sintesi

Italian type trowel
Round tip
Sintesi handle



Iconica:
la più
apprezzata
Iconic:
the most
appreciated

| CODICE CODE | MISURA MEASURE | CONF. PACK. | BARCODE BARCODE |
|----------------|-------------------|----------------|--------------------|
| 2800003 | 160 | 6 | 8021636280026 |
| 2800006 | 180 | 6 | 8021636280033 |
| 2800009 | 190 | 6 | 8021636280040 |
| 2800012 | 200 | 6 | 8021636280057 |
| 2800015 | 210 | 6 | 8021636280064 |
| 2800018 | 220 | 6 | 8021636280071 |
| 2800021 | 230 | 6 | 8021636280088 |
| 2800024 | 240 | 6 | 8021636280095 |

942

Cazzuola modello Puglia Punta tonda stretta Manico Sintesi

Puglia type trowel
Narrow round tip
Sintesi handle



| CODICE CODE | MISURA MEASURE | CONF. PACK. | BARCODE BARCODE |
|----------------|-------------------|----------------|--------------------|
| 2800903 | 160 | 6 | 8021636280118 |
| 2800906 | 180 | 6 | 8021636280125 |
| 2800909 | 190 | 6 | 8021636280132 |
| 2800912 | 200 | 6 | 8021636280149 |
| 2800915 | 210 | 6 | 8021636280156 |
| 2800918 | 220 | 6 | 8021636280163 |
| 2800921 | 230 | 6 | 8021636280170 |
| 2800924 | 240 | 6 | 8021636280187 |

942/L

Cazzuola modello Lombardia Punta tonda Manico Sintesi

Lombardia type trowel
Round tip
Sintesi handle



| CODICE CODE | MISURA MEASURE | CONF. PACK. | BARCODE BARCODE |
|----------------|-------------------|----------------|--------------------|
| 2801003 | 160 | 6 | 8021636280200 |
| 2801006 | 180 | 6 | 8021636280217 |
| 2801009 | 190 | 6 | 8021636280224 |
| 2801012 | 200 | 6 | 8021636280231 |
| 2801015 | 210 | 6 | 8021636280248 |
| 2801018 | 220 | 6 | 8021636280255 |
| 2801021 | 230 | 6 | 8021636280262 |
| 2801024 | 240 | 6 | 8021636280279 |

942/T

Cazzuola modello Traboccante Punta tonda Manico Sintesi

Traboccante type trowel
Round tip
Sintesi handle



| CODICE CODE | MISURA MEASURE | CONF. PACK. | BARCODE BARCODE |
|----------------|-------------------|----------------|--------------------|
| 2801103 | 160 | 6 | 8021636280293 |
| 2801106 | 180 | 6 | 8021636280309 |
| 2801109 | 190 | 6 | 8021636280316 |
| 2801112 | 200 | 6 | 8021636280323 |
| 2801115 | 210 | 6 | 8021636280330 |
| 2801118 | 220 | 6 | 8021636280347 |
| 2801121 | 230 | 6 | 8021636280354 |
| 2801124 | 240 | 6 | 8021636280361 |

943

Cazzuola punta tonda larga Manico Sintesi

Large round tip trowel
Sintesi handle



| CODICE CODE | MISURA MEASURE | CONF. PACK. | BARCODE BARCODE |
|----------------|-------------------|----------------|--------------------|
| 2801203 | 160 | 6 | 8021636283409 |
| 2801206 | 180 | 6 | 8021636283416 |
| 2801207 | 190 | 6 | 8021636283423 |
| 2801209 | 200 | 6 | 8021636283430 |
| 2801215 | 210 | 6 | 8021636283447 |
| 2801218 | 220 | 6 | 8021636283454 |

Cazzuole manico Sintesi - Punta quadra

Trowel Sintesi handle - Square tip

945

Cazzuola modello Marsigliese Punta quadra Manico Sintesi

Marsigliese type trowel
Square tip
Sintesi handle



| CODICE CODE | MISURA MEASURE | CONF. PACK. | BARCODE BARCODE |
|----------------|-------------------|----------------|--------------------|
| 2802403 | 160 | 6 | 8021636280385 |
| 2802406 | 180 | 6 | 8021636280392 |
| 2802409 | 190 | 6 | 8021636280408 |
| 2802412 | 200 | 6 | 8021636280415 |
| 2802415 | 210 | 6 | 8021636280422 |
| 2802418 | 220 | 6 | 8021636280439 |
| 2802421 | 230 | 6 | 8021636280446 |
| 2802424 | 240 | 6 | 8021636280453 |

946

Cazzuola punta quadra Manico Sintesi

Square tip trowel
Round tip
Sintesi handle



**Iconica:
la più
apprezzata**
Iconic:
the most
appreciated

| CODICE CODE | MISURA MEASURE | CONF. PACK. | BARCODE BARCODE |
|----------------|-------------------|----------------|--------------------|
| 2802702 | 140 | 6 | 8021636280484 |
| 2802703 | 160 | 6 | 8021636280491 |
| 2802706 | 180 | 6 | 8021636280507 |
| 2802709 | 190 | 6 | 8021636280514 |
| 2802712 | 200 | 6 | 8021636280521 |
| 2802715 | 210 | 6 | 8021636280538 |
| 2802718 | 220 | 6 | 8021636280545 |
| 2802721 | 230 | 6 | 8021636280552 |
| 2802724 | 240 | 6 | 8021636280569 |

947

Cazzuola modello Svizzero Punta quadra Manico Sintesi

Swiss type trowel
Square tip
Sintesi handle



| CODICE CODE | MISURA MEASURE | CONF. PACK. | BARCODE BARCODE |
|----------------|-------------------|----------------|--------------------|
| 2803001 | 140 | 6 | 8021636281054 |
| 2803003 | 160 | 6 | 8021636280583 |
| 2803006 | 180 | 6 | 8021636280590 |
| 2803009 | 200 | 6 | 8021636280606 |
| 2803012 | 210 | 6 | 8021636280613 |
| 2803015 | 220 | 6 | 8021636280620 |
| 2803016 | 230 | 6 | 8021636280637 |
| 2803018 | 240 | 6 | 8021636280644 |

948

Cazzuola angoli arrotondati Punta quadra arrotondata Manico Sintesi Ideale per secchi da cantiere

Rounded corner trowel
Square rounded tip
Sintesi handle
Ideal for construction buckets



| CODICE CODE | MISURA MEASURE | CONF. PACK. | BARCODE BARCODE |
|----------------|-------------------|----------------|--------------------|
| 2803103 | 160 | 6 | 8021636280668 |
| 2803106 | 180 | 6 | 8021636280675 |
| 2803107 | 190 | 6 | 8021636280682 |
| 2803109 | 200 | 6 | 8021636280699 |
| 2803110 | 210 | 6 | 8021636280705 |
| 2803112 | 220 | 6 | 8021636280712 |



Cazzuole manico Sintesi

Trowel Sintesi handle

959

Cazzuola modello Argentino Manico Sintesi

Argentinian type trowel
Sintesi handle



| CODICE CODE | MISURA MEASURE | CONF. PACK. | BARCODE BARCODE |
|----------------|-------------------|----------------|--------------------|
| 2803603 | 127 | 6 | 8021636281573 |
| 2803606 | 152 | 6 | 8021636281580 |
| 2803609 | 178 | 6 | 8021636280729 |
| 2803612 | 191 | 6 | 8021636280736 |
| 2803615 | 203 | 6 | 8021636280743 |
| 2803618 | 216 | 6 | 8021636280750 |
| 2803621 | 228 | 6 | 8021636280767 |
| 2803624 | 241 | 6 | 8021636280774 |
| 2803627 | 254 | 6 | 8021636280781 |

960

Cazzuola modello Inglese Manico Sintesi

English type trowel
Sintesi handle



| CODICE CODE | MISURA MEASURE | CONF. PACK. | BARCODE BARCODE |
|----------------|-------------------|----------------|--------------------|
| 2803703 | 102 | 6 | 8021636280798 |
| 2803706 | 121 | 6 | 8021636280804 |
| 2803709 | 140 | 6 | 8021636280811 |
| 2803712 | 152 | 6 | 8021636280828 |
| 2803715 | 159 | 6 | 8021636280835 |
| 2803718 | 180 | 6 | 8021636280842 |
| 2803721 | 200 | 6 | 8021636280859 |

963

Cazzuola modello Criollo Punta tonda Manico Sintesi

Swiss type trowel
Round tip
Sintesi handle



| CODICE CODE | MISURA MEASURE | CONF. PACK. | BARCODE BARCODE |
|----------------|-------------------|----------------|--------------------|
| 2803903 | 152 | 6 | 8021636280866 |
| 2803906 | 178 | 6 | 8021636280873 |
| 2803909 | 203 | 6 | 8021636280880 |
| 2803912 | 216 | 6 | 8021636280897 |
| 2803915 | 228 | 6 | 8021636280903 |
| 2803918 | 241 | 6 | 8021636280910 |
| 2803921 | 254 | 6 | 8021636280927 |
| 2803924 | 280 | 6 | 8021636280934 |

966

Cazzuola modello Inglese Punta acuta Manico Sintesi

English type trowel
Sharp tip
Sintesi handle



| CODICE CODE | MISURA MEASURE | CONF. PACK. | BARCODE BARCODE |
|----------------|-------------------|----------------|--------------------|
| 2804603 | 102 | 6 | 8021636280941 |
| 2804606 | 121 | 6 | 8021636280958 |
| 2804609 | 140 | 6 | 8021636280965 |
| 2804612 | 152 | 6 | 8021636280972 |
| 2804615 | 178 | 6 | 8021636280989 |
| 2804618 | 203 | 6 | 8021636280996 |
| 2804621 | 216 | 6 | 8021636281009 |
| 2804624 | 241 | 6 | 8021636281016 |
| 2804627 | 254 | 6 | 8021636281023 |
| 2804630 | 280 | 6 | 8021636281030 |
| 2804633 | 305 | 6 | 8021636281047 |

967

Cazzuola modello Mibro Manico Sintesi

Mibro type trowel
Sintesi handle



| CODICE CODE | MISURA MEASURE | VARIANTE VARIANT | CONF. PACK. | BARCODE BARCODE |
|----------------|-------------------|---------------------|----------------|--------------------|
| 2804703 | 178 | | 6 | 8021636281108 |
| 2804706 | 203 | | 6 | 8021636281115 |
| 2804709 | 228 | | 6 | 8021636281122 |
| 2804712 | 254 | | 6 | 8021636281139 |
| 2804715 | 280 | | 6 | 8021636281146 |
| 2804718 | 305 | | 6 | 8021636281160 |

972

Cazzuola modello Egiziano Punta tonda Manico Sintesi

Egyptian type trowel
Round tip
Sintesi handle



| CODICE CODE | MISURA MEASURE | VARIANTE VARIANT | CONF. PACK. | BARCODE BARCODE |
|----------------|-------------------|---------------------|----------------|--------------------|
| 2804903 | 175 | | 6 | 8021636281306 |
| 2804906 | 190 | | 6 | 8021636281313 |
| 2804909 | 200 | | 6 | 8021636281320 |
| 2804912 | 215 | | 6 | 8021636281337 |
| 2804915 | 225 | | 6 | 8021636281344 |
| 2804918 | 230 | | 6 | 8021636281351 |
| 2804920 | 235 | | 6 | 8021636281368 |
| 2804921 | 240 | | 6 | 8021636281375 |

Cazzuole manico Sintesi

Trowel Sintesi handle

976

Cazzuola modello Fermo Punta quadra Manico Sintesi

Fermo type trowel
Square tip
Sintesi handle



| CODICE CODE | MISURA MEASURE | CONF. PACK. | BARCODE BARCODE |
|----------------|-------------------|----------------|--------------------|
| 2805303 | 200 | 6 | 8021636281504 |

977

Cazzuola modello Parigi Punta tonda Manico Sintesi

Paris type trowel
Round tip
Sintesi handle



| CODICE CODE | MISURA MEASURE | CONF. PACK. | BARCODE BARCODE |
|----------------|-------------------|----------------|--------------------|
| 2805401 | 180 | 6 | 8021636281559 |
| 2805403 | 200 | 6 | 8021636281566 |



Soluzioni solide per le sfide quotidiane.

Solid solutions for everyday
challenges



PAVAN

Cazzuolini manico Sintesi

Little trowel Sintesi handle

980

Cazzuolino modello Svizzero Punta quadra Manico Sintesi

Swiss type little trowel
Square tip
Sintesi handle



| CODICE CODE | MISURA MEASURE | CONF. PACK. | BARCODE BARCODE |
|----------------|-------------------|----------------|--------------------|
| 2900003 | 60 | 12 | 8021636290032 |
| 2900006 | 70 | 12 | 8021636290063 |
| 2900009 | 80 | 12 | 8021636290094 |
| 2900012 | 90 | 12 | 8021636290124 |
| 2900015 | 100 | 12 | 8021636290155 |
| 2900018 | 120 | 12 | 8021636290186 |

982

Cazzuolino modello Svizzero Punta quadra Manico Sintesi

Swiss type little trowel
Square tip
Sintesi handle



| CODICE CODE | MISURA MEASURE | CONF. PACK. | BARCODE BARCODE |
|----------------|-------------------|----------------|--------------------|
| 2900603 | 120 | 12 | 8021636290636 |
| 2900606 | 140 | 12 | 8021636290667 |
| 2900609 | 160 | 12 | 8021636290698 |

983

Cazzuolino punta acuta Manico Sintesi

Sharp tip little trowel
Sintesi handle



| CODICE CODE | MISURA MEASURE | CONF. PACK. | BARCODE BARCODE |
|----------------|-------------------|----------------|--------------------|
| 2900903 | 100 | 12 | 8021636290735 |
| 2900906 | 120 | 12 | 8021636290766 |
| 2900909 | 130 | 12 | 8021636290797 |
| 2900912 | 140 | 12 | 8021636290827 |
| 2900915 | 150 | 12 | 8021636290858 |
| 2900918 | 160 | 12 | 8021636290889 |

984

Cazzuolino punta tonda Manico Sintesi

Round tip little trowel
Sintesi handle



| CODICE CODE | MISURA MEASURE | CONF. PACK. | BARCODE BARCODE |
|----------------|-------------------|----------------|--------------------|
| 2901203 | 120 | 12 | 8021636290933 |
| 2901206 | 130 | 12 | 8021636290964 |
| 2901209 | 140 | 12 | 8021636290995 |
| 2901212 | 150 | 12 | 8021636291022 |
| 2901215 | 160 | 12 | 8021636291053 |

985

Cazzuolino a "lingua di gatto" Manico Sintesi

"Cat's tongue" little trowel
Sintesi handle



| CODICE CODE | MISURA MEASURE | CONF. PACK. | BARCODE BARCODE |
|----------------|-------------------|----------------|--------------------|
| 2901503 | 120 | 12 | 8021636291336 |
| 2901506 | 140 | 12 | 8021636291367 |
| 2901509 | 160 | 12 | 8021636291398 |

986

Cazzuolino a "foglia di olivo" Manico Sintesi

"Olive leaf" little trowel
Sintesi handle



| CODICE CODE | MISURA MEASURE | CONF. PACK. | BARCODE BARCODE |
|----------------|-------------------|----------------|--------------------|
| 2901803 | 120 | 12 | 8021636291534 |
| 2901806 | 130 | 12 | 8021636291565 |
| 2901809 | 140 | 12 | 8021636291596 |
| 2901812 | 150 | 12 | 8021636291626 |
| 2901815 | 160 | 12 | 8021636291657 |

990

Cazzuolino punta quadra Manico Sintesi

Square tip little trowel
Sintesi handle



| CODICE CODE | MISURA MEASURE | CONF. PACK. | BARCODE BARCODE |
|----------------|-------------------|----------------|--------------------|
| 2906002 | 133x38 | 12 | 8021636295310 |
| 2906003 | 133x50 | 12 | 8021636295327 |
| 2906006 | 150x51 | 12 | 8021636295334 |
| 2906015 | 200x51 | 12 | 8021636295365 |

Cazzuole manico Sintesi

Trowel Sintesi handle

901

Manico per cazzuola in legno verniciato

Wooden handle
for trowel



| CODICE CODE | CONF. PACK. | BARCODE BARCODE |
|----------------|----------------|--------------------|
| 2100603 | 1 | 8021636210467 |

902

Manico per cazzuola in legno nero

Black-coloured wooden
handle for trowel



| CODICE CODE | CONF. PACK. | BARCODE BARCODE |
|----------------|----------------|--------------------|
| 2101503 | 1 | 8021636210740 |

941

Manico Sintesi giallo per cazzuola

Yellow Sintesi handle
for trowel



| CODICE CODE | CONF. PACK. | BARCODE BARCODE |
|----------------|----------------|--------------------|
| 2806003 | 1 | 8021636281603 |

946

Manico Sintesi grigio per cazzuola

Gray Sintesi handle
for trowel



| CODICE CODE | CONF. PACK. | BARCODE BARCODE |
|----------------|----------------|--------------------|
| 2806004 | 1 | 8021636281634 |

986

Manico Sintesi blu per cazzuola

Blue Sintesi handle
for trowel



| CODICE CODE | CONF. PACK. | BARCODE BARCODE |
|----------------|----------------|--------------------|
| 2901860 | 1 | 8021636291701 |

Prodotti fatti per durare.

Products
made to last.

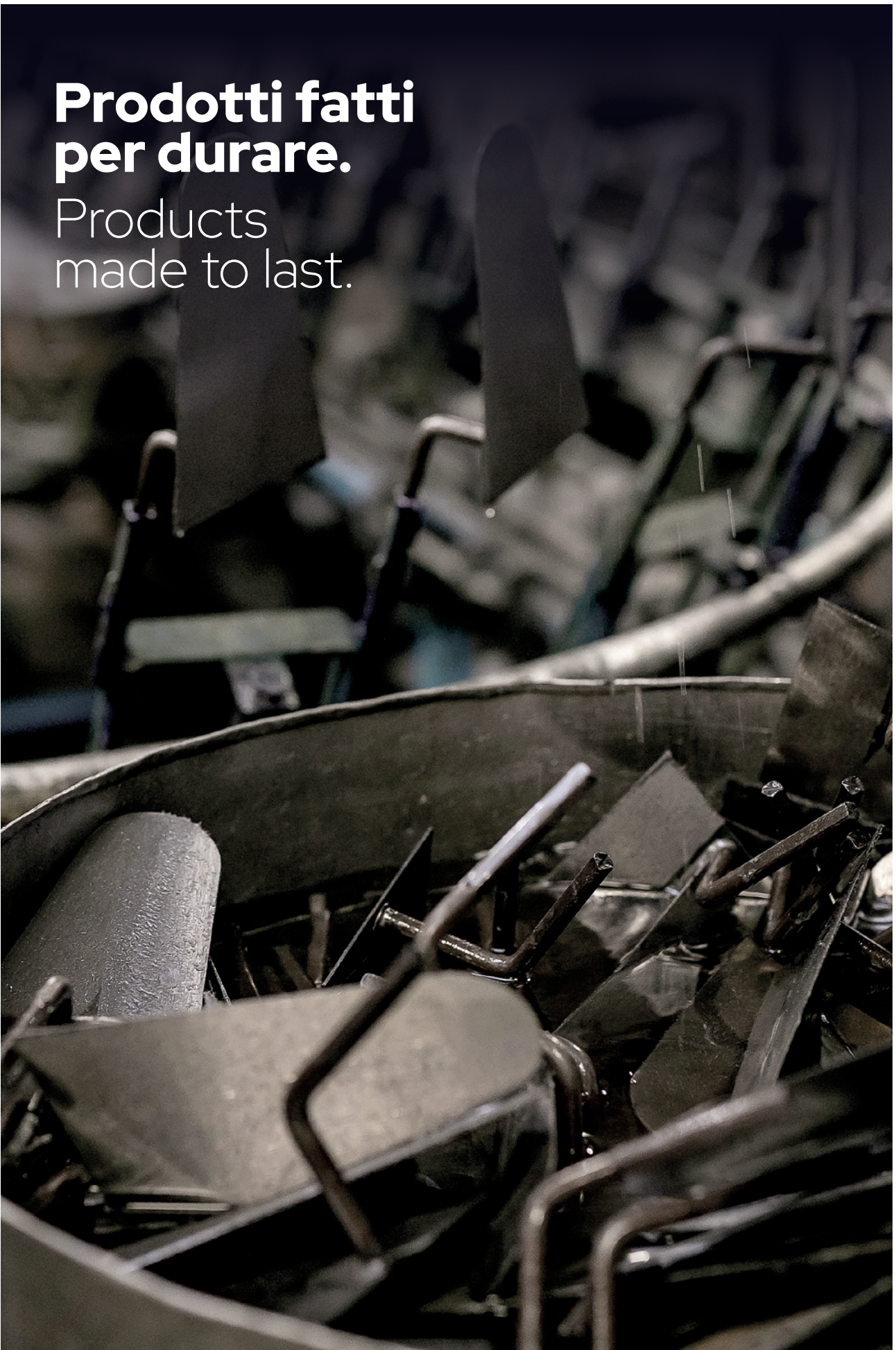



Spazzole Brushes



PAVAN

Della lunga tradizione manifatturiera dell'azienda Pavan, fanno parte anche le spazzole in acciaio, composte da un'importante varietà di articoli per incontrare diversi settori.

L'accurata scelta del legno impiegato, l'acciaio ad alta resistenza, nonché l'ottone per alcuni modelli, le rendono adatte all'uso tanto in fonderia e meccanica quanto in gioielleria, macelleria e nella lavorazione delle pelli di camoscio.

The extensive manufacturing tradition of Pavan, also includes the steel brushes, consisting of a broad range of products to meet the needs of different sectors. The careful choice of the wood used, the high-strength steel and the brass used for some models, make them suitable for use both in foundry and mechanical applications and in jewellery, butcheries and in the chamois processing industry.

Spazzole

Brushes



①

**Filo acciaio temprato
ad alta resistenza**

High strength tempered
steel wire



②

Filo ottone ondulato

Corrugated brass wire

ART. SPAZZOLA FORMA
1602 A BISCOTTO
1604 BISCUIT-SHAPED
BRUSH

1602**Spazzola forma a biscotto
Filo acciaio temprato
ad alta resistenza**

Biscuit-shaped brush
High strength tempered
steel wire



| ART | CODICE CODE | MISURA MEASURE | CONF. PACK. | BARCODE BARCODE |
|-------------|----------------|-------------------|----------------|--------------------|
| 1602 | 3000006 | R.6 0,40 | 12 | 8021636300038 |
| 1603 | 3000009 | R.5 0,40 | 12 | 8021636300045 |
| 1604 | 3000012 | R.5 0,40 | 12 | 8021636300052 |

1602/OTT**Spazzola forma a biscotto
Filo ottone ondulato**

Biscuit-shaped brush
Corrugated brass wire



| ART | CODICE CODE | MISURA MEASURE | CONF. PACK. | BARCODE BARCODE |
|-----------------|----------------|-------------------|----------------|--------------------|
| 1602/OTT | 3006601 | R.6 0,25 | 12 | 8021636300885 |
| 1604/OTT | 3006603 | R.5 0,25 | 12 | 8021636300892 |

1620**Spazzola con manico curvo
Filo acciaio temprato
ad alta resistenza
per saldatori e fonderie**

Brush with curved handle
High strength tempered
steel wire for welders and foundries



| ART | CODICE CODE | MISURA MEASURE | CONF. PACK. | BARCODE BARCODE |
|-------------|----------------|-------------------|----------------|--------------------|
| 1620 | 3000612 | R.6 0,35 | 12 | 8021636300120 |
| 1621 | 3000615 | R.5 0,35 | 12 | 8021636300137 |
| 1622 | 3000618 | R.4 0,35 | 12 | 8021636300144 |
| 1623 | 3000621 | R.3 0,35 | 12 | 8021636300168 |
| 1625 | 3000627 | R.4 0,35 | 12 | 8021636300182 |

1620/OTT**Spazzola con manico curvo
Filo acciaio ondulato**

Brush with curved handle
Corrugated brass wire



| ART | CODICE CODE | MISURA MEASURE | CONF. PACK. | BARCODE BARCODE |
|-----------------|----------------|-------------------|----------------|--------------------|
| 1620/OTT | 3006903 | R.6 0,20 | 12 | 8021636300915 |
| 1621/OTT | 3006906 | R.5 0,20 | 12 | 8021636300922 |
| 1622/OTT | 3006909 | R.4 0,20 | 12 | 8021636300939 |
| 1623/OTT | 3006912 | R.3 0,20 | 12 | 8021636300946 |

1630**Spazzola a forma triangolare
Filo acciaio temprato
ad alta resistenza**

Triangular shape brush
High strength tempered
steel wire



| ART | CODICE CODE | MISURA MEASURE | CONF. PACK. | BARCODE BARCODE |
|-------------|----------------|-------------------|----------------|--------------------|
| 1630 | 3000906 | R.6 0,35 | 12 | 8021636300229 |
| 1631 | 3000909 | R.5 0,35 | 12 | 8021636300236 |
| 1633 | 3000915 | R.4 0,35 | 12 | 8021636300250 |

1630/OTT**Spazzola forma triangolare
Filo ottone ondulato**

Triangular shape brush
Corrugated brass wire



| ART | CODICE CODE | MISURA MEASURE | CONF. PACK. | BARCODE BARCODE |
|-----------------|----------------|-------------------|----------------|--------------------|
| 1630/OTT | 3007203 | R.6 0,20 | 12 | 8021636300953 |

1640/R**Spazzola a forma scarpetta
Filo acciaio temprato
ad alta resistenza**

Shoe-shaped brush
High strength tempered
steel wire



| ART | CODICE CODE | MISURA MEASURE | CONF. PACK. | BARCODE BARCODE |
|---------------|----------------|-------------------|----------------|--------------------|
| 1640/R | 3001203 | R.7 0,35 | 12 | 8021636300274 |
| 1640 | 3001206 | R.6 0,35 | 12 | 8021636300281 |
| 1641 | 3001209 | R.5 0,35 | 12 | 8021636300298 |
| 1642 | 3001212 | R.5 0,35 | 12 | 8021636300304 |

1640/OTT**Spazzola a forma scarpetta
Filo ottone ondulato**

Shoe-shaped brush
Corrugated brass wire



| ART | CODICE CODE | MISURA MEASURE | CONF. PACK. | BARCODE BARCODE |
|-----------------|----------------|-------------------|----------------|--------------------|
| 1640/OTT | 3007503 | R.6 0,25 | 12 | 8021636300991 |
| 1641/OTT | 3007506 | R.5 0,25 | 12 | 8021636301004 |

1682

Spazzola a forma rettangolare
Filo acciaio temprato
ad alta resistenza

Rectangular brush
High strength tempered
steel wire



| CODICE CODE | MISURA MEASURE | CONF. PACK. | BARCODE BARCODE |
|----------------|-------------------|----------------|--------------------|
| 3002406 | R.6 0,35 | 12 | 8021636300403 |

1711

Spazzolone con foro
per bitumature
Filo acciaio temprato
ad alta resistenza
Dimensione 250x60 mm

Push broom with hole
for bitumen
High strength tempered
steel wire
Measure 250x60 mm



| CODICE CODE | MISURA MEASURE | CONF. PACK. | BARCODE BARCODE |
|----------------|-------------------|----------------|--------------------|
| 3003003 | R.6 0,50 | 12 | 8021636300472 |

1761

Spazzolino per camoscio
Filo ottone ondulato

Brush for chamois
Corrugated brass wire



| CODICE CODE | MISURA MEASURE | CONF. PACK. | BARCODE BARCODE |
|----------------|-------------------|----------------|--------------------|
| 3003603 | 0,15 | 12 | 8021636300557 |

1762

Spazzolino per candele
Filo acciaio temprato
ad alta resistenza

Brush for spark plugs
High strength tempered
steel wire



| CODICE CODE | MISURA MEASURE | CONF. PACK. | BARCODE BARCODE |
|----------------|-------------------|----------------|--------------------|
| 3003606 | 0,15 | 12 | 8021636300564 |

1763

Spazzolino per bigiotteria
Filo flessibilissimo
Filo ottone ondulato

Brush for jewellery
Very flexible wire
Corrugated brass wire



| CODICE CODE | MISURA MEASURE | CONF. PACK. | BARCODE BARCODE |
|----------------|-------------------|----------------|--------------------|
| 3003609 | 0,10 | 12 | 8021636300571 |

1764

Spazzola sottile
Setole fisse e resistenti per
realizzare effetto decorativo

Thin brush
Fixed and resistant bristles for
decorative effect



| CODICE CODE | MISURA MEASURE | CONF. PACK. | BARCODE BARCODE |
|----------------|-------------------|----------------|--------------------|
| 3003610 | 225x53x23 | 12 | 8021636300588 |

1771

Spazzolino per caloriferi
Filo acciaio temprato
ad alta resistenza

Brush for heaters
High strength tempered
steel wire



| ART | CODICE CODE | MISURA MEASURE | CONF. PACK. | BARCODE BARCODE |
|------|----------------|-------------------|----------------|--------------------|
| 1771 | 3003903 | 0,35 | 1 | 8021636300595 |
| 1772 | 3003906 | 0,35 | 1 | 8021636300601 |
| 1773 | 3003909 | 0,35 | 1 | 8021636300618 |

1774/C**Spazzola in acciaio per saldatori e hobbystica "spid"
Manico corto**

Steel wire brush for welders and hobby crafts "spid"
Short handle

| CODICE CODE | MISURA MEASURE | CONF. PACK. | BARCODE BARCODE |
|----------------|-------------------|----------------|--------------------|
| 3004003 | 0,35 | 24 | 8021636300625 |

1774/L**Spazzola in acciaio per saldatori e hobbystica "spid"
Manico lungo**

Steel wire brush for welders and hobby crafts "spid"
Long handle

| CODICE CODE | MISURA MEASURE | CONF. PACK. | BARCODE BARCODE |
|----------------|-------------------|----------------|--------------------|
| 3004006 | 0,35 | 24 | 8021636300649 |

1780**Spazzola in acciaio a pettine
Ideale per realizzare effetti decorativi**

Steel toothed comb brush
Ideal for decorative effects

| CODICE CODE | MISURA MEASURE | VARIANTE VARIANT | CONF. PACK. | BARCODE BARCODE |
|----------------|-------------------|---------------------|----------------|--------------------|
| 3003803 | 0,40 | 200x110 | 12 | 8021636301301 |

1800**Spazzola per macellai
Filo acciaio temprato ad alta resistenza**

Brush for butchers
High strength tempered steel wire

| CODICE CODE | MISURA MEASURE | CONF. PACK. | BARCODE BARCODE |
|----------------|-------------------|----------------|--------------------|
| 3004203 | R.10 0,25 | 12 | 8021636300656 |

1123**Spazzola con raschietto
Filo acciaio temprato ad alta resistenza**

Brush with scraper
High strength tempered steel wire

| CODICE CODE | MISURA MEASURE | CONF. PACK. | BARCODE BARCODE |
|----------------|-------------------|----------------|--------------------|
| 3005106 | R.5 0,40 | 6 | 8021636300748 |

1134**Spazzola forma rettangolare
Filo acciaio temprato ad alta resistenza**

Rectangular brush
High strength tempered steel wire

| CODICE CODE | MISURA MEASURE | CONF. PACK. | BARCODE BARCODE |
|----------------|-------------------|----------------|--------------------|
| 3005703 | R.8 0,25 | 12 | 8021636300779 |

1181

Scovolo a doppia elica
Filo acciaio temprato
ad alta resistenza

Tube brush with double spiral wire
High strength tempered
steel wire

| CODICE CODE | MISURA MEASURE | CONF. PACK. | BARCODE BARCODE |
|----------------|-------------------|----------------|--------------------|
| 3300003 | 20 | 1 | 8021636330028 |
| 3300006 | 25 | 1 | 8021636330035 |
| 3300009 | 28 | 1 | 8021636330042 |
| 3300012 | 30 | 1 | 8021636330059 |
| 3300015 | 35 | 1 | 8021636330073 |
| 3300018 | 40 | 1 | 8021636330097 |
| 3300021 | 45 | 1 | 8021636330103 |
| 3300024 | 50 | 1 | 8021636330110 |
| 3300027 | 55 | 1 | 8021636330127 |
| 3300030 | 60 | 1 | 8021636330134 |
| 3300033 | 65 | 1 | 8021636330141 |
| 3300036 | 70 | 1 | 8021636330158 |
| 3300039 | 75 | 1 | 8021636330165 |
| 3300042 | 80 | 1 | 8021636330172 |
| 3300045 | 85 | 1 | 8021636330189 |
| 3300048 | 90 | 1 | 8021636330196 |
| 3300051 | 95 | 1 | 8021636330202 |
| 3300054 | 100 | 1 | 8021636330219 |
| 3300057 | 110 | 1 | 8021636330226 |
| 3300060 | 120 | 1 | 8021636330233 |
| 3300063 | 140 | 1 | 8021636330257 |
| 3300066 | 150 | 1 | 8021636330264 |
| 3300067 | 160 | 1 | 8021636330271 |
| 3300069 | 180 | 1 | 8021636330288 |
| 3300072 | 200 | 1 | 8021636330295 |

1191

Scovolo elica semplice
Filo acciaio temprato
ad alta resistenza

Tube brush with simple spiral wire
High strength tempered
steel wire

| CODICE CODE | MISURA MEASURE | CONF. PACK. | BARCODE BARCODE |
|----------------|-------------------|----------------|--------------------|
| 3300303 | 10 | 1 | 8021636330301 |
| 3300306 | 15 | 1 | 8021636330318 |
| 3300309 | 20 | 1 | 8021636330325 |
| 3300312 | 25 | 1 | 8021636330332 |
| 3300315 | 30 | 1 | 8021636330349 |
| 3300318 | 35 | 1 | 8021636330356 |
| 3300321 | 40 | 1 | 8021636330363 |
| 3300324 | 45 | 1 | 8021636330370 |
| 3300327 | 50 | 1 | 8021636330387 |
| 3300330 | 55 | 1 | 8021636330394 |
| 3300333 | 60 | 1 | 8021636330400 |
| 3300336 | 65 | 1 | 8021636330417 |
| 3300339 | 70 | 1 | 8021636330424 |
| 3300342 | 75 | 1 | 8021636330431 |
| 3300345 | 80 | 1 | 8021636330448 |
| 3300348 | 85 | 1 | 8021636330455 |
| 3300351 | 90 | 1 | 8021636330462 |
| 3300354 | 95 | 1 | 8021636330479 |
| 3300357 | 100 | 1 | 8021636330486 |
| 3300360 | 110 | 1 | 8021636330493 |
| 3300363 | 120 | 1 | 8021636330509 |
| 3300365 | 140 | 1 | 8021636330516 |
| 3300366 | 150 | 1 | 8021636330523 |
| 3300381 | 200 | 1 | 8021636330530 |
| 3300390 | 250 | 1 | 8021636330547 |
| 3300393 | 300 | 1 | 8021636330554 |

1196

Scovolo elica semplice
Filo acciaio temprato
ad alta resistenza

Tube brush with simple spiral wire
High strength tempered
steel wire

| CODICE CODE | MISURA MEASURE | CONF. PACK. | BARCODE BARCODE |
|----------------|-------------------|----------------|--------------------|
| 3300666 | 150 | 1 | 8021636330776 |
| 3300669 | 160 | 1 | 8021636330783 |
| 3300672 | 170 | 1 | 8021636330790 |
| 3300675 | 180 | 1 | 8021636330806 |
| 3300678 | 190 | 1 | 8021636330813 |
| 3300681 | 200 | 1 | 8021636330820 |
| 3300684 | 220 | 1 | 8021636330837 |
| 3300687 | 225 | 1 | 8021636330844 |
| 3300690 | 250 | 1 | 8021636330851 |
| 3300693 | 300 | 1 | 8021636330868 |
| 3300696 | 350 | 1 | 8021636330875 |
| 3300699 | 400 | 1 | 8021636330882 |

1200

Manico per
scovolo

Cleaning tube
brush handle

| CODICE CODE | MISURA MEASURE | CONF. PACK. | BARCODE BARCODE |
|----------------|-------------------|----------------|--------------------|
| 3301209 | 2 m | 1 | 8021636330912 |

1230

Manico in plastica
per scovolo

Cleaning tube brush
plastic handle

| CODICE CODE | MISURA MEASURE | CONF. PACK. | BARCODE BARCODE |
|----------------|-------------------|----------------|--------------------|
| 3301503 | 1 m | 1 | 8021636330929 |

Dai professionisti per i professionisti.

By professionals
to professionals.



Le immagini non sono impegnative, e possono variare senza alcun preavviso. I prodotti manterranno comunque le caratteristiche tecnico - qualitative descritte.
The images are not binding and may change without notice. However, the products will maintain the technical and qualitative characteristics described.



Martelli Hammers



La linea martelli riporta alla luce una selezione di referenze tra quelle presenti nella storia della Pavan Ernesto & Figli Spa, concentrandosi su prodotti che soddisfino la maggior parte dell'utenza italiana, sempre con criteri di qualità. Prodotti altamente performanti, come da tradizione "Ancora", il cui compito principale è quello di non abbandonare mai il professionista durante il proprio lavoro.

The hammer line brings to light a selection of articles amongst those present in the history of Pavan Ernesto & Figli Spa, focusing on products that meet most of the Italian target customers, and also high quality criteria. High-performance products, typical to "Ancora", aimed to never leave the professionals during their work.

Martelli, Badili, Asce

Hammers, Shovels, Axes

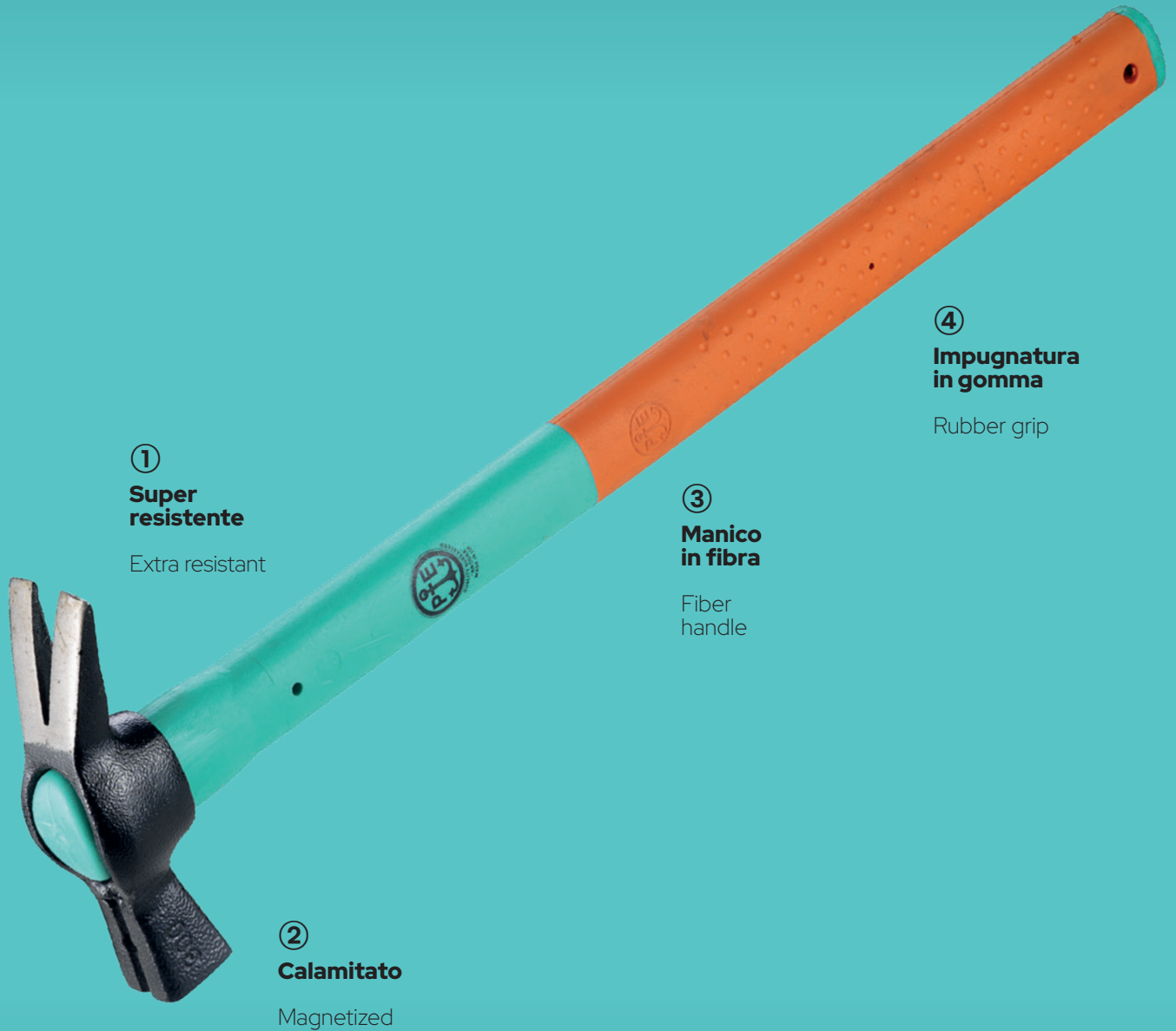

①
**Super
resistente**

Extra resistant

②
Calamitato

Magnetized

③
**Manico
in fibra**

Fiber
handle

④
**Impugnatura
in gomma**

Rubber grip

ART.
2345/GC

MARTELLO DA CARPENTIERE
CALAMITATO
MANICO IN RESINA
CARPENTER'S HAMMER
MAGNETIZED
RESIN HANDLE

Martelli

Hammers

2200/G

Mazzetta con manico in resina Impugnatura in gomma

Blocksmith's hammer with resin handle Rubber grip



| CODICE CODE | MISURA MEASURE | CONF. PACK. | BARCODE BARCODE |
|----------------|-------------------|----------------|--------------------|
| 4100103 | 800 g | 6 | 8021636411031 |
| 4100106 | 1000 g | 6 | 8021636411062 |
| 4100109 | 1250 g | 6 | 8021636411093 |
| 4100112 | 1500 g | 6 | 8021636411123 |

2200/L

Mazzetta con manico in legno frassino verniciato

Blocksmith's hammer with painted ash wooden handle



| CODICE CODE | MISURA MEASURE | CONF. PACK. | BARCODE BARCODE |
|----------------|-------------------|----------------|--------------------|
| 4100118 | 800 g | 6 | 8021636411185 |
| 4100121 | 1000 g | 6 | 8021636411215 |
| 4100124 | 1250 g | 6 | 8021636411246 |
| 4100127 | 1500 g | 6 | 8021636411277 |

2345/GC

Martello da carpentiere Manico in resina da 45 cm Calamitato

Carpenter's hammer Resin handle lenght 45 cm Magnetized



| CODICE CODE | MISURA MEASURE | CONF. PACK. | BARCODE BARCODE |
|----------------|-------------------|----------------|--------------------|
| 4100165 | 300 g | 6 | 8021636411659 |
| 4100168 | 400 g | 6 | 8021636411680 |

2350/GC

Martello da carpentiere Manico in resina da 50 cm Calamitato

Carpenter's hammer Resin handle lenght 50 cm Magnetized



| CODICE CODE | MISURA MEASURE | CONF. PACK. | BARCODE BARCODE |
|----------------|-------------------|----------------|--------------------|
| 4100182 | 250 g | 6 | 8021636411826 |
| 4100185 | 300 g | 6 | 8021636411857 |

2345/LC

Martello da carpentiere Manico in legno da 45 cm Calamitato

Carpenter's hammer Wooden handle lenght 45 cm Magnetized



| CODICE CODE | MISURA MEASURE | CONF. PACK. | BARCODE BARCODE |
|----------------|-------------------|----------------|--------------------|
| 4100212 | 250 g | 6 | 8021636412120 |
| 4100215 | 300 g | 6 | 8021636412151 |
| 4100218 | 400 g | 6 | 8021636412182 |

2360/LC

Martello da carpentiere Manico in legno da 60 cm Calamitato

Carpenter's hammer Wooden handle lenght 60 cm Magnetized



| CODICE CODE | MISURA MEASURE | CONF. PACK. | BARCODE BARCODE |
|----------------|-------------------|----------------|--------------------|
| 4100230 | 250 g | 6 | 8021636412304 |
| 4100233 | 300 g | 6 | 8021636412335 |

2370/G

Martello da muratore Manico in resina da 39 cm

Bricklayer's hammer Resin handle lenght 39 cm



| CODICE CODE | MISURA MEASURE | CONF. PACK. | BARCODE BARCODE |
|----------------|-------------------|----------------|--------------------|
| 4100240 | 400 g | 6 | 8021636412403 |
| 4100243 | 600 g | 6 | 8021636412434 |

2370/L

Martello da muratore Manico in legno da 39 cm

Bricklayer's hammer Wooden handle lenght 39 cm



| CODICE CODE | MISURA MEASURE | CONF. PACK. | BARCODE BARCODE |
|----------------|-------------------|----------------|--------------------|
| 4100246 | 400 g | 6 | 8021636412465 |
| 4100249 | 600 g | 6 | 8021636412496 |

Martelline

Chipping hammers

2380/G

Martellina Malepeggio Manico in resina da 40 cm

"Malepeggio" chipping hammer
Resin handle lenght 40 cm



| CODICE CODE | MISURA MEASURE | CONF. PACK. | BARCODE BARCODE |
|----------------|-------------------|----------------|--------------------|
| 4100303 | 400 g | 6 | 8021636413035 |

2380/L

Martellina Malepeggio Manico in legno da 38 cm

"Malepeggio" chipping
Wooden handle lenght 38 cm



| CODICE CODE | MISURA MEASURE | CONF. PACK. | BARCODE BARCODE |
|----------------|-------------------|----------------|--------------------|
| 4100306 | 400 g | 6 | 8021636413066 |

2390/G

Martellina Catania Manico in resina da 40 cm

"Catania" littre pickaxe
Resin handle lenght 40 cm



| CODICE CODE | MISURA MEASURE | CONF. PACK. | BARCODE BARCODE |
|----------------|-------------------|----------------|--------------------|
| 4100312 | 400 g | 6 | 8021636413127 |

2390/L

Martellina Catania Manico in legno da 38 cm

"Catania" littre pickaxe
Wooden handle lenght 38 cm



| CODICE CODE | MISURA MEASURE | CONF. PACK. | BARCODE BARCODE |
|----------------|-------------------|----------------|--------------------|
| 4100315 | 400 g | 6 | 8021636413158 |

Picconi

Pickaxe

2410/G

Piccone Manico in resina da 100 cm

Pickaxe
Resin handle lenght 100 cm



| CODICE CODE | MISURA MEASURE | CONF. PACK. | BARCODE BARCODE |
|----------------|-------------------|----------------|--------------------|
| 4100403 | 1,5 kg | 8 | 8021636414032 |

2410/L

Piccone Manico in legno di frassino da 95 cm

Pickaxe
Ash wooden handle
lenght 95 cm



| CODICE CODE | MISURA MEASURE | CONF. PACK. | BARCODE BARCODE |
|----------------|-------------------|----------------|--------------------|
| 4100412 | 1,5 kg | 8 | 8021636414124 |

2410

Piccone senza manico

Pickaxe without handle



| CODICE CODE | MISURA MEASURE | CONF. PACK. | BARCODE BARCODE |
|----------------|-------------------|----------------|--------------------|
| 4100406 | 1,5 kg | 6 | 8021636414063 |

Badili

Shovels

2400/G

Badile temprato Manico in resina da 140 cm

Hardened steel shovel
Resin handle lenght 140 cm



| CODICE CODE | MISURA MEASURE | CONF. PACK. | BARCODE BARCODE |
|----------------|-------------------|----------------|--------------------|
| 4100350 | 1800 g | 6 | 8021636413509 |

2400/L

Badile temprato Manico in legno da 140 cm

Hardened steel shovel
Wooden handle lenght 140 cm



| CODICE CODE | MISURA MEASURE | CONF. PACK. | BARCODE BARCODE |
|----------------|-------------------|----------------|--------------------|
| 4100356 | 1800 g | 6 | 8021636413561 |

2400

Badile temprato Senza manico

Hardened steel shovel
Without handle



| CODICE CODE | MISURA MEASURE | CONF. PACK. | BARCODE BARCODE |
|----------------|-------------------|----------------|--------------------|
| 4100353 | 950 g | 20 | 8021636413530 |

2403/L

Badile alluminio Manico in legno di pioppo verniciato da 140 cm

Aluminium shovel
Handle in painted poplar
lenght 140 cm



| CODICE CODE | MISURA MEASURE | CONF. PACK. | BARCODE BARCODE |
|----------------|-------------------|----------------|--------------------|
| 4100362 | 1300 g | 6 | 8021636413622 |

2404/LZ

Badile zincato Manico in legno frassino verniciato

Galvanized shovel
Handle in painted ash



| CODICE CODE | MISURA MEASURE | CONF. PACK. | BARCODE BARCODE |
|----------------|-------------------|----------------|--------------------|
| 4100364 | 1800 g | 6 | 8021636413646 |

2403

Badile alluminio Senza manico

Aluminium shovel
Without handle



| CODICE CODE | MISURA MEASURE | CONF. PACK. | BARCODE BARCODE |
|----------------|-------------------|----------------|--------------------|
| 4100354 | 450 g | 20 | 8021636413547 |

2404/Z

Badile zincato Senza manico

Galvanized shovel
Without handle



| CODICE CODE | MISURA MEASURE | CONF. PACK. | BARCODE BARCODE |
|----------------|-------------------|----------------|--------------------|
| 4100366 | 950 g | 6 | 8021636413660 |

Mazze

Sledge hammers

2500/G

Mazza a coppia Manico in resina da 91 cm

Sledge hammer
Resin handle lenght 91 cm



| CODICE CODE | MISURA MEASURE | CONF. PACK. | BARCODE BARCODE |
|----------------|-------------------|----------------|--------------------|
| 4100503 | 3 kg | 4 | 8021636415039 |
| 4100504 | 4 kg | 4 | 8021636415046 |
| 4100505 | 5 kg | 4 | 8021636415053 |

2500/L

Mazza a coppia Manico in legno da 91 cm

Sledge hammer
Wooden handle lenght 91 cm



| CODICE CODE | MISURA MEASURE | CONF. PACK. | BARCODE BARCODE |
|----------------|-------------------|----------------|--------------------|
| 4100523 | 3 kg | 4 | 8021636415237 |
| 4100524 | 4 kg | 4 | 8021636415244 |
| 4100525 | 5 kg | 4 | 8021636415251 |

2500

Mazza a coppia Senza manico

Sledge hammer
Whitout handle



| CODICE CODE | MISURA MEASURE | CONF. PACK. | BARCODE BARCODE |
|----------------|-------------------|----------------|--------------------|
| 4100513 | 3 kg | 6 | 8021636415138 |
| 4100514 | 4 kg | 6 | 8021636415145 |
| 4100515 | 5 kg | 4 | 8021636415152 |

2530/G

Mazza a gemma Manico in resina da 91 cm

Stone sledge hammer
Resin handle lenght 91 cm



| CODICE CODE | MISURA MEASURE | CONF. PACK. | BARCODE BARCODE |
|----------------|-------------------|----------------|--------------------|
| 4100563 | 4 kg | 4 | 8021636415633 |

2530

Mazza a gemma Senza manico

Stone sledge hammer
Whitout handle



| CODICE CODE | MISURA MEASURE | CONF. PACK. | BARCODE BARCODE |
|----------------|-------------------|----------------|--------------------|
| 4100566 | 4 kg | 4 | 8021636415664 |

2520/G

Mazza a scure Merlin Manico in resina da 100 cm

Merlin woodsplitting axe
Resin handle lenght 100 cm



| CODICE CODE | MISURA MEASURE | CONF. PACK. | BARCODE BARCODE |
|----------------|-------------------|----------------|--------------------|
| 4100542 | 2,5 kg | 4 | 8021636415428 |
| 4100545 | 3,5 kg | 4 | 8021636415459 |

2520/L

Mazza a scure Merlin Manico in legno da 91 cm

Merlin woodsplitting axe
Wooden handle lenght 91 cm



| CODICE CODE | MISURA MEASURE | CONF. PACK. | BARCODE BARCODE |
|----------------|-------------------|----------------|--------------------|
| 4100553 | 2,5 kg | 4 | 8021636415534 |
| 4100556 | 3,5 kg | 4 | 8021636415565 |

Asce e Accette

Axes and Hatchets

2540/L

Accetta Manico in legno sagomato da 37 cm

Small axe
Painted ash wooden handle
length 37 cm



| CODICE CODE | MISURA MEASURE | CONF. PACK. | BARCODE BARCODE |
|----------------|-------------------|----------------|--------------------|
| 4100606 | 600 g | 6 | 8021636416067 |
| 4100607 | 800 g | 6 | 8021636416081 |
| 4100608 | 1000 g | 6 | 8021636410690 |

2543/G

Ascia Manico in resina da 100 cm

Splitting axe
Resin handle length 100 cm



| CODICE CODE | MISURA MEASURE | CONF. PACK. | BARCODE BARCODE |
|----------------|-------------------|----------------|--------------------|
| 4100609 | 1,4 kg | 6 | 8021636186098 |

2543/L

Ascia Manico in legno da 91 cm

Splitting axe
Wooden handle length 91 cm



| CODICE CODE | MISURA MEASURE | CONF. PACK. | BARCODE BARCODE |
|----------------|-------------------|----------------|--------------------|
| 4100612 | 1,4 kg | 6 | 8021636416128 |

2550

Leverino in acciaio stampato

Die cast lever in steel



| CODICE CODE | MISURA MEASURE | VARIANTE VARIANT | CONF. PACK. | BARCODE BARCODE |
|----------------|-------------------|---------------------|----------------|--------------------|
| 4100653 | 50 cm | | 6 | 8021636416531 |
| 4100656 | 60 cm | | 6 | 8021636416562 |
| 4100659 | 70 cm | | 6 | 8021636416593 |
| 4100662 | 80 cm | | 6 | 8021636416623 |
| 4100663 | 100 cm | | 6 | 8021636416630 |

Manici ricambio in resina

Resin handles

2600/G

Manico in resina 26 cm per mazzetta

Resin handle for hammer length 26 cm



| CODICE CODE | MISURA MEASURE | CONF. PACK. | BARCODE BARCODE |
|----------------|-------------------|----------------|--------------------|
| 4100703 | 26 cm | 20 | 8021636417033 |

2610/G

Manico in resina per martello carpentiere / muratore / martellina

Resin handle for carpenter's hammer / bricklayer's hammer / chipping hammer



| CODICE CODE | MISURA MEASURE | CONF. PACK. | BARCODE BARCODE |
|----------------|-------------------|----------------|--------------------|
| 4100712 | 39 cm | 20 | 8021636417125 |
| 4100715 | 45 cm | 20 | 8021636417156 |
| 4100718 | 50 cm | 20 | 8021636417187 |
| 4100721 | 58 cm | 20 | 8021636417217 |

2620/G

Manico in resina da 140 cm per badile

Resin handle for shovel length 140 cm



| CODICE CODE | MISURA MEASURE | CONF. PACK. | BARCODE BARCODE |
|----------------|-------------------|----------------|--------------------|
| 4100733 | 140 cm | 20 | 8021636417330 |

2630/G

Manico in resina da 100 cm per piccone

Resin handle for pickaxe length 100 cm



| CODICE CODE | MISURA MEASURE | CONF. PACK. | BARCODE BARCODE |
|----------------|-------------------|----------------|--------------------|
| 4100743 | 100 cm | 20 | 8021636417439 |

2640/G

Manico in resina da 91 cm per mazza / mazzascure / ascia

Resin handle length 91 cm for sledge hammer / woodsplitting axe / axe



| CODICE CODE | MISURA MEASURE | CONF. PACK. | BARCODE BARCODE |
|----------------|-------------------|----------------|--------------------|
| 4100753 | 91 cm | 20 | 8021636417538 |

2650/G

Manico in resina da 150 cm per rastrelli / scope

Resin handle length 150 cm for rakes / brooms



| CODICE CODE | MISURA MEASURE | CONF. PACK. | BARCODE BARCODE |
|----------------|-------------------|----------------|--------------------|
| 4100763 | 150 cm | 20 | 8021636417637 |

Manici ricambio in legno

Wooden handles

2600/L

Manico in legno da 26 cm per mazzetta

Wooden handle for hammer length 26 cm



| CODICE CODE | MISURA MEASURE | CONF. PACK. | BARCODE BARCODE |
|----------------|-------------------|----------------|--------------------|
| 4100803 | 26 cm | 20 | 8021636418030 |

2610/L

Manico in legno per martello carpentiere

Wooden handle for carpenter's hammer



| CODICE CODE | MISURA MEASURE | CONF. PACK. | BARCODE BARCODE |
|----------------|-------------------|----------------|--------------------|
| 4100815 | 45 cm | 20 | 8021636418153 |
| 4100821 | 60 cm | 20 | 8021636418214 |

2620/L

Manico in legno da cm 140 per badile

Wooden handle for shovel length 140 cm



| CODICE CODE | MISURA MEASURE | CONF. PACK. | BARCODE BARCODE |
|----------------|-------------------|----------------|--------------------|
| 4100833 | 140 cm | 20 | 8021636418337 |

2630/L

Manico in legno da 95 cm per piccone

Wooden handle for pickaxe length 95 cm



| CODICE CODE | MISURA MEASURE | CONF. PACK. | BARCODE BARCODE |
|----------------|-------------------|----------------|--------------------|
| 4100843 | 95 cm | 20 | 8021636418436 |

2640/L

Manico in legno da 91 cm per mazza / mazzascure / ascia

Wooden handle length 91 cm for sledge hammer / woodsplitting axe / axe



| CODICE CODE | MISURA MEASURE | CONF. PACK. | BARCODE BARCODE |
|----------------|-------------------|----------------|--------------------|
| 4100853 | 91 cm | 20 | 8021636418535 |

2650/L

Manico in legno da 150 cm per rastrelli / scope

Wooden handle length 150 cm for rakes / brooms



| CODICE CODE | MISURA MEASURE | CONF. PACK. | BARCODE BARCODE |
|----------------|-------------------|----------------|--------------------|
| 4100863 | 150 cm | 20 | 8021636418634 |



Linea Inox Stainless Steel Line



Una selezione dei nostri migliori articoli, riproposti nella versione in acciaio inox. In questa sezione riassumiamo il meglio della nostra produzione, dedicando particolare attenzione alla scelta di acciai inossidabili e alla perfezione dei dettagli. I frattoni trapezoidali, la lappatura pronta all'uso per la lucidatura del grassello di calce, le diverse flessibilità sia nelle spatole che nei frattoni, le impugnature brevettate, sono solo alcuni degli accorgimenti adottati negli anni per far sì che gli utilizzatori ne traggano il massimo vantaggio durante il lavoro.

A selection of our best articles replicated in stainless steel. In this section we summarize our best products, emphasizing the choice of stainless steel and the perfection of details. The trapezoidal finishing trowels, the ready-to-use lapping for polishing of lime putty, the different flexibility of spatulas and finishing trowels, patented handles, are just a few examples of the measures adopted over the years to ensure that users benefit from maximum advantages at work.

Spatole Inox

Stainless steel filling knife



- ① **Lama lappata ideale per rasatura e lucidatura Marmorino**

Lapped blade ideal for smoothing and polishing of "Marmorino"



- ② **Manico Sintesi: morbido, antiscivolo e antivibrazione**

Sintesi handle: soft, non-slip and vibration proof coating

- ⑤ **Aggancio per secchio**
Bucket's hang

- ④ **Lama a sezione variabile**

Blade to variable profile

- ③ **Angoli raccordati antigraffio**

Scratch-resistant coupled corners



ART.
501/IS NEW

SPATOLA IN ACCIAIO INOX
PER RASATURA E LUCIDATURA MARMORINO
STAINLESS STEEL FILLING KNIFE
FOR SMOOTHING AND POLISHING "MARMORINO"



Spatole Inox

Stainless steel filling knife

501/I

**Spatola in acciaio inox
per rasatura
Manico in legno**



Stainless steel filling knife
for smoothing
Wooden handle

| CODICE CODE | MISURA MEASURE | CONF. PACK. | BARCODE BARCODE |
|----------------|-------------------|----------------|--------------------|
| 0000303 | 40 | 12 | 8021636000242 |
| 0000306 | 60 | 12 | 8021636000259 |
| 0000309 | 80 | 12 | 8021636000266 |
| 0000312 | 100 | 12 | 8021636000273 |
| 0000315 | 120 | 12 | 8021636000280 |

501/IS NEW

**Spatola in acciaio inox
per rasatura e lucidatura
marmorino
Manico Sintesi
Lama lucidata a specchio
Manico con gancio**



Stainless steel filling knife
for smoothing and polishing
"Marmorino"
Sintesi handle
Mirror polished blade
Bucket's hang



Angolo arrotondato
Round edge



Bordo con lappatura
Lapped edge

| CODICE CODE | MISURA MEASURE | CONF. PACK. | BARCODE BARCODE |
|----------------|-------------------|----------------|--------------------|
| 0000433 | 40 | 12 | 8021636002253 |
| 0000435 | 60 | 12 | 8021636002260 |
| 0000439 | 80 | 12 | 8021636002277 |
| 0000442 | 100 | 12 | 8021636002284 |
| 0000445 | 120 | 12 | 8021636002291 |

501/ISO

**Spatola in acciaio inox
per rasatura e lucidatura
marmorino
Manico Sintesi
Lama obliqua
lucidata a specchio
Manico con gancio**



Stainless steel filling knife
for smoothing and polishing
"Marmorino"
Sintesi handle
Oblique blade mirror polished
Bucket's hang



Angolo arrotondato
Round edge



Bordo con lappatura
Lapped edge

| CODICE CODE | MISURA MEASURE | CONF. PACK. | BARCODE BARCODE |
|----------------|-------------------|----------------|--------------------|
| 0000448 | 80 | 12 | 8021636002161 |
| 0000450 | 100 | 12 | 8021636002185 |
| 0000452 | 120 | 12 | 8021636002208 |
| 0000454 | 150 | 12 | 8021636002222 |

504/I

**Spatola in acciaio inox
per rasatura e lucidatura
marmorino
Manico in plastica
Lama lucidata a specchio
Lama rettificata**



Stainless steel filling knife
for smoothing and polishing
"Marmorino"
Plastic handle
Mirror polished blade
Ground blade

| CODICE CODE | MISURA MEASURE | CONF. PACK. | BARCODE BARCODE |
|----------------|-------------------|----------------|--------------------|
| 0001303 | 60 | 12 | 8021636001638 |
| 0001306 | 80 | 12 | 8021636001652 |
| 0001309 | 100 | 12 | 8021636001683 |
| 0001312 | 120 | 12 | 8021636001706 |
| 0001315 | 150 | 12 | 8021636001720 |

504/IS

**Spatola in acciaio inox
per rasatura e lucidatura
marmorino
Manico in plastica
Lama lucidata a specchio**



Stainless steel filling knife
for smoothing and polishing
"Marmorino"
Plastic handle
Mirror polished blade



Angolo arrotondato
Round edge



Bordo con lappatura
Lapped edge

| CODICE CODE | MISURA MEASURE | VARIANTE VARIANT | CONF. PACK. | BARCODE BARCODE |
|----------------|-------------------|---------------------|----------------|--------------------|
| 0001321 | 80 | | 12 | 8021636000907 |
| 0001327 | 100 | | 12 | 8021636000914 |
| 0001333 | 120 | | 12 | 8021636000921 |
| 0001342 | 150 | | 12 | 8021636000952 |

Spatole Inox

Stainless steel filling knife

505/I

Spatola in acciaio inox per cartongesso
Manico in legno
Lama lucidata a specchio
Lama rettificata
Con inserto cacciavite



Stainless steel filling knife
 for plasterboard
 Wooden handle
 Mirror polished blade
 Ground blade
 With insert for screwdriver

| CODICE CODE | MISURA MEASURE | CONF. PACK. | BARCODE BARCODE |
|----------------|-------------------|----------------|--------------------|
| 0001421 | 80 | 6 | 8021636000969 |
| 0001427 | 100 | 6 | 8021636000976 |
| 0001433 | 120 | 6 | 8021636000983 |
| 0001442 | 150 | 6 | 8021636000990 |

505/IR

Spatola in acciaio inox per cartongesso
Manico in legno
Lama flessibile rettificata
Lama rinforzata
Con inserto cacciavite



Stainless steel filling knife
 for plasterboard
 Wooden handle
 Ground blade flexible
 Reinforced blade
 With insert for screwdriver

| CODICE CODE | MISURA MEASURE | CONF. PACK. | BARCODE BARCODE |
|----------------|-------------------|----------------|--------------------|
| 0001477 | 150 | 6 | 8021636002642 |

536/I

Spatola giapponese in acciaio inox
 Rettangolare
 Spessore lama 0,25 mm



Japanese type
 stainless steel scraper
 Rectangular
 Blade thickness 0.25 mm

| CODICE CODE | MISURA MEASURE | CONF. PACK. | BARCODE BARCODE |
|----------------|-------------------|----------------|--------------------|
| 0300203 | 40 | 12 | 8021636030072 |
| 0300206 | 50 | 12 | 8021636030089 |
| 0300209 | 60 | 12 | 8021636030096 |
| 0300212 | 70 | 12 | 8021636030102 |
| 0300215 | 80 | 12 | 8021636030119 |

537/I

Spatola giapponese in acciaio inox
 Sagomata
 Spessore lama 0,25 mm



Japanese type
 stainless steel scraper
 Profiled
 Blade thickness 0.25 mm

| CODICE CODE | MISURA MEASURE | CONF. PACK. | BARCODE BARCODE |
|----------------|-------------------|----------------|--------------------|
| 0300403 | 90 | 12 | 8021636030164 |
| 0300406 | 100 | 12 | 8021636030171 |
| 0300409 | 110 | 12 | 8021636030188 |
| 0300412 | 120 | 12 | 8021636030195 |

Spatole Inox

Stainless steel filling knife

539/I

**Spatola milanese
in acciaio inox
 Rettangolare
 Spessore lama 0,25 mm**



Milanese type
stainless steel scraper
Rectangular
Blade thickness 0.25 mm

| CODICE CODE | MISURA MEASURE | CONF. PACK. | BARCODE BARCODE |
|----------------|-------------------|----------------|--------------------|
| 0301103 | 20 | 12 | 8021636030669 |
| 0301106 | 30 | 12 | 8021636030676 |
| 0301109 | 40 | 12 | 8021636030683 |
| 0301112 | 50 | 12 | 8021636030690 |
| 0301115 | 60 | 12 | 8021636030706 |
| 0301118 | 70 | 12 | 8021636030713 |
| 0301121 | 80 | 12 | 8021636030720 |
| 0301124 | 90 | 12 | 8021636030737 |
| 0301127 | 100 | 12 | 8021636030744 |
| 0301130 | 110 | 12 | 8021636030751 |
| 0301133 | 120 | 12 | 8021636030768 |
| 0301136 | 130 | 12 | 8021636030775 |
| 0301139 | 140 | 12 | 8021636030782 |
| 0301142 | 150 | 12 | 8021636030799 |
| 0301145 | 160 | 12 | 8021636030805 |
| 0301148 | 170 | 12 | 8021636030812 |
| 0301151 | 180 | 12 | 8021636030829 |
| 0301154 | 200 | 12 | 8021636030836 |

541/I

**Spatola in acciaio inox
Manico in legno
Ideale per rasatura
e lucidatura marmorino**



Stainless steel spreader
Wooden handle
Ideal for smoothing
and polishing "Marmorino"

| CODICE CODE | MISURA MEASURE | CONF. PACK. | BARCODE BARCODE |
|----------------|-------------------|----------------|--------------------|
| 0301703 | 80 | 12 | 8021636031406 |
| 0301706 | 100 | 12 | 8021636031420 |
| 0301709 | 120 | 12 | 8021636031444 |
| 0301712 | 140 | 12 | 8021636031468 |

561/I

**Spatola in acciaio inox
per serigrafia
Con apriscatole**



Stainless steel spreader
For screen printing
With opener

| CODICE CODE | MISURA MEASURE | CONF. PACK. | BARCODE BARCODE |
|----------------|-------------------|----------------|--------------------|
| 0603902 | 140x30 | 1 | 8021636060598 |

573/I

**Nastro acciaio inox
per tappezziere
Larghezza 6 cm
Spessore lama 0,6 mm**



Stainless steel strips
for upholsterers
Width 6 cm
Blade thickness 0.6 mm

| CODICE CODE | MISURA MEASURE | CONF. PACK. | BARCODE BARCODE |
|----------------|-------------------|----------------|--------------------|
| 0607003 | 1 metro | 1 | 8021636061267 |
| 0607006 | 2 metri | 1 | 8021636061274 |
| 0607009 | 2,5 metri | 1 | 8021636061281 |
| 0607012 | 3 metri | 1 | 8021636061298 |

Frattoni Inox Anima

Stainless steel finishing trowel

①
**Lama ultra
tecnologica**

Ultra technological
innovative blade

②
**Impugnatura
ergonomica**

Ergonomic
grip

④
**Scorrevolezza senza
traccia su tutte le
superfici**

Smoothness without
trace on all surfaces

③
**Attacco resistente
e leggerissimo**

Sturdy and
lightweight support



ART.
800

FRATTONE IN ACCIAIO
LEGERISSIMO
STAINLESS STEEL FINISHING TROWEL
VERY LIGHT



Frattoni Inox Anima

Anima stainless Steel finishing trowel



La tua anima gemella

Your soul mate

Un nuovo modo di lavorare e di intendere la materia è nelle tue mani. Impugnare il frattone più innovativo che sia mai stato progettato è un'esperienza straordinaria, destinata a cambiare per sempre la tua percezione. Con estrema semplicità, Anima rende possibile quello che hai sempre creduto impossibile. Con un salto tecnologico, dal sogno alla realtà, tutto diventa improvvisamente più facile, bello, veloce, preciso.

A new way of working and of understanding the matter is in your hands. Holding the most innovative finishing trowel ever designed is an extraordinary experience aimed to change your perception for good. With extreme simplicity, Anima makes the impossible, possible. With a technological leap, from dream to reality, everything becomes easier, more beautiful, faster, and precise in an instant.



Leggero e delicato sulle superfici

Light and delicate on surfaces



Specifico per la fase di finitura/lucidatura

Specially designed for finishing polishing



Non lascia segni

Does not leave the slightest mark



800

| CODICE CODE | MISURA MEASURE | SPESSORE THICKNESS | CONF. PACK. | BARCODE BARCODE |
|----------------|-------------------|-----------------------|----------------|--------------------|
| 1800200 | 200x80 | 0,5 mm | 1 | 8021636195009 |
| 1800215 | 240x100 | 0,6 mm | 1 | 8021636195153 |
| 1800221 | 280x120 | 0,6 mm | 1 | 8021636195184 |
| 1800201 | 200x80 | 0,4 mm | 1 | 8021636195016 |
| 1800213 | 240x100 | 0,4 mm | 1 | 8021636195139 |
| 1800219 | 280x120 | 0,4 mm | 1 | 8021636195160 |

Per informazioni e prezzi, contattare l'agente di zona (pag. 155)

For information and pricing, contact your local agent (page 155)



Frattoni Inox manico in legno

Wooden handle
Stainless Steel
Finishing Trowel

①
**Lama rastremata
spessore 0,4 mm**

Tapared blade profile
thickness 0.4 mm

②
**Manico in
legno**

Wooden
handle

③
**Attacco lungo per
una maggiore
stabilità**

Long support for
greater stability

**ART.
805/ILR**

FRATTONE MODELLO AMERICANO
LAMA RASTREMATA IN ACCIAIO INOX
AMERICAN TYPE FINISHING TROWEL
STAINLESS STEEL TAPARED BLADE PROFILE

Frattoni Inox / Manico in legno

Stainless Steel finishing trowel / Wooden handle

803/I

Frattoni in acciaio inox
Manico in legno tipo Timo
Saldato
Superficie inferiore
lucidata a specchio
Angoli arrotondati



Stainless steel finishing trowel
 Thyme type wooden handle
 Welded
 Mirror polished lower blade surface
 Round edge



Angolo arrotondato
 Round edge

| CODICE CODE | MISURA MEASURE | CONF. PACK. | BARCODE BARCODE |
|----------------|-------------------|----------------|--------------------|
| 1800063 | 200x80 | 6 | 8021636180005 |
| 1800066 | 240x100 | 6 | 8021636180012 |
| 1800069 | 280x120 | 6 | 8021636180074 |

804/I

Frattoni modello tedesco
in acciaio inox
Manico in legno
Saldato



German type
 stainless steel finishing trowel
 Wooden handle
 Welded

| CODICE CODE | MISURA MEASURE | VARIANTE VARIANT | CONF. PACK. | BARCODE BARCODE |
|----------------|-------------------|---------------------|----------------|--------------------|
| 1800000 | 200x80 | | 6 | 8021636180029 |
| 1800001 | 240x100 | | 6 | 8021636180036 |
| 1800002 | 280x120 | | 6 | 8021636180043 |
| 1800003 | 280x130 | | 6 | 8021636180050 |
| 1800006 | 200x80 | 0,5 mm | 6 | 8021636189671 |
| 1800007 | 240x100 | 0,5 mm | 6 | 8021636189688 |
| 1800009 | 280x120 | 0,5 mm | 6 | 8021636189701 |

805/IL

Frattoni modello americano
lungo in acciaio inox
Manico in legno
Saldato
Lama spessore 0,4 mm
flessibile



American type
 stainless steel finishing trowel
 Wooden handle
 Welded
 Blade thickness 0.4 mm
 Flexible

| CODICE CODE | MISURA MEASURE | SPESSORE THICKNESS | CONF. PACK. | BARCODE BARCODE |
|----------------|-------------------|-----------------------|----------------|--------------------|
| 1800380 | 360x100 | 0,4 mm | 6 | 8021636195245 |
| 1800381 | 360x100 | 0,5 mm | 6 | 8021636195214 |
| 1800382 | 360x120 | 0,4 mm | 6 | 8021636195283 |
| 1800383 | 360x120 | 0,6 mm | 6 | 8021636195221 |

805/ILR

Frattoni modello americano
lungo in acciaio inox
Manico in legno
Saldato
Lama rastremata
Lama spessore 0,4 mm
flessibile



American type
 stainless steel finishing trowel
 Wooden handle
 Welded
 Tapered blade profile
 Blade thickness 0.4 mm
 Flexible

| CODICE CODE | MISURA MEASURE | SPESSORE THICKNESS | CONF. PACK. | BARCODE BARCODE |
|----------------|-------------------|-----------------------|----------------|--------------------|
| 1800392 | 360x100 | 0,4 mm | 6 | 8021636195658 |
| 1800395 | 360x120 | 0,4 mm | 6 | 8021636195665 |

Frattoni Inox / Manico in legno

Stainless Steel finishing trowel / Wooden handle

814/IBA

**Frattoni modello tedesco
in acciaio inox
Manico in legno a due mani
Saldato
Bordi arrotondati**



German type
stainless steel finishing trowel
Two-handed wooden handle
Welded
Round edge

| CODICE CODE | MISURA MEASURE | SPESORE THICKNESS | CONF. PACK. | BARCODE BARCODE |
|----------------|-------------------|----------------------|----------------|--------------------|
| 1803901 | 480x120 | 0,5 mm | 6 | 8021636195344 |
| 1803911 | 500x120 | 0,5 mm | 6 | 8021636195399 |

814/I

**Frattoni modello tedesco
in acciaio inox
Manico in legno a due mani
Saldato**



German type
stainless steel finishing trowel
Two-handed wooden handle
Welded

| CODICE CODE | MISURA MEASURE | SPESORE THICKNESS | CONF. PACK. | BARCODE BARCODE |
|----------------|-------------------|----------------------|----------------|--------------------|
| 1803902 | 480x100 | | 6 | 8021636189442 |
| 1803903 | 480x140 | | 6 | 8021636180807 |
| 1803904 | 480x120 | 0,5 mm | 6 | 8021636195283 |
| 1803905 | 500x120 | 0,5 mm | 6 | 8021636192244 |
| 1803906 | 500x140 | | 6 | 8021636180814 |

814/ID-DX

**Frattoni modello tedesco
in acciaio inox
Manico in legno a due mani
Saldato
Dentato destro**



German type
stainless steel finishing trowel
Two-handed wooden handle
Welded
Right toothed

| CODICE CODE | MISURA MEASURE | VARIANTE VARIANT | CONF. PACK. | BARCODE BARCODE |
|----------------|-------------------|----------------------------|----------------|--------------------|
| 1804003 | 480x140 | 5x7 | 6 | 8021636180821 |
| 1804006 | 480x140 | 10x10 | 6 | 8021636180838 |
| 1804009 | 480x140 | 6x6 ^{sega} saw | 6 | 8021636187912 |
| 1804012 | 480x140 | 15x20 | 6 | 8021636180876 |
| 1804103 | 500x140 | 5x7 | 6 | 8021636180852 |
| 1804106 | 500x140 | 10x10 | 6 | 8021636180869 |
| 1804109 | 500x140 | 6x6 ^{sega} saw | 6 | 8021636187929 |

814/ID-4L

**Frattoni modello tedesco
in acciaio inox
Manico in legno a due mani
Saldato
Dentato 4 lati**



German type
stainless steel finishing trowel
Two-handed wooden handle
Welded
4-side toothed

| CODICE CODE | MISURA MEASURE | VARIANTE VARIANT | CONF. PACK. | BARCODE BARCODE |
|----------------|-------------------|---------------------|----------------|--------------------|
| 1804130 | 480X140 | 5x7 | 6 | 8021636188209 |
| 1804133 | 480X140 | 10x10 | 6 | 8021636188223 |
| 1804160 | 500X140 | 5x7 | 6 | 8021636188308 |
| 1804163 | 500X140 | 10x10 | 6 | 8021636188322 |

Frattoni Inox / Manico in legno

Stainless Steel finishing trowel / Wooden handle

821/I

Frattoni in acciaio inox Manico in legno tipo Timo Saldato

Stainless steel finishing trowel
Thyme type wooden handle
Welded



| CODICE CODE | MISURA MEASURE | CONF. PACK. | BARCODE BARCODE |
|----------------|-------------------|----------------|--------------------|
| 1810403 | 300x100 | 6 | 8021636182979 |
| 1810503 | 280x120 | 6 | 8021636182986 |
| 1810803 | 280x130 | 6 | 8021636182993 |
| 1810903 | 320x120 | 6 | 8021636183013 |

821/ID-SX

Frattoni in acciaio inox Manico in legno tipo Timo Saldato Dentato sinistro

Stainless steel finishing trowel
Thyme type wooden handle
Welded
Left toothed



| CODICE CODE | MISURA MEASURE | VARIANTE VARIANT | CONF. PACK. | BARCODE BARCODE |
|----------------|-------------------|---------------------|----------------|--------------------|
| 1811103 | 280x120 | 5x7 | 6 | 8021636183020 |
| 1811106 | 280x120 | 10x10 | 6 | 8021636183037 |
| 1811109 | 280x120 | 6x6 sega / saw | 6 | 8021636183044 |
| 1810869 | 280x130 | 10x10 | 6 | 8021636183006 |

821/ID-DX

Frattoni in acciaio inox Manico in legno tipo Timo Saldato Dentato destro

Stainless steel finishing trowel
Thyme type wooden handle
Welded
Right toothed



| CODICE CODE | MISURA MEASURE | VARIANTE VARIANT | CONF. PACK. | BARCODE BARCODE |
|----------------|-------------------|---------------------|----------------|--------------------|
| 1811124 | 280x120 | 5x7 | 6 | 8021636192305 |
| 1811127 | 280x120 | 10x10 | 6 | 8021636192329 |
| 1811132 | 280x120 | 20x15 | 6 | 8021636192339 |

823/I

Frattoni in acciaio inox Manico in legno tipo Timo Saldato Manico conico

Stainless steel finishing trowel
Thyme type wooden handle
Welded
Tapered handle



| CODICE CODE | MISURA MEASURE | SPESORE THICKNESS | CONF. PACK. | BARCODE BARCODE |
|----------------|-------------------|----------------------|----------------|--------------------|
| 1811651 | 280x120 | 0,6 mm | 6 | 8021636183303 |
| 1811672 | 280x130 | 0,6 mm | 6 | 8021636183327 |

824/IL

Frattoni in acciaio inox Manico in legno Saldato Lama lucidata a specchio Pronta per lucidatura marmorino

Stainless steel finishing trowel
Wooden handle
Welded
Mirror polished blade
Ready for polishing
"Marmorino"



Trapezoidale
Trapezoidal

Angolo arrotondato
Round edge

Bordo con lappatura
Lapped edge

| CODICE CODE | MISURA MEASURE | SPESORE THICKNESS | CONF. PACK. | BARCODE BARCODE |
|----------------|-------------------|----------------------|----------------|--------------------|
| 1811961 | 200x80 | 0,5 mm | 1 | 8021636187707 |
| 1811965 | 240x100 | 0,6 mm | 1 | 8021636187738 |
| 1811967 | 280x120 | 0,6 mm | 1 | 8021636187745 |

825/I

Frattoni in acciaio inox Manico in legno Saldato Lama lucidata a specchio Pronta per lucidatura marmorino

Stainless steel finishing trowel
Wooden handle
Welded
Mirror polished blade
Ready for polishing
"Marmorino"



Trapezoidale
Trapezoidal

Angolo arrotondato
Round edge

Bordo con lappatura
Lapped edge

| CODICE CODE | MISURA MEASURE | SPESORE THICKNESS | CONF. PACK. | BARCODE BARCODE |
|----------------|-------------------|----------------------|----------------|--------------------|
| 1811700 | 200x80 | 0,5 mm | 6 | 8021636192183 |
| 1811701 | 200x100 | 0,5 mm | 6 | 8021636192206 |
| 1811703 | 240x100 | 0,5 mm | 6 | 8021636192220 |
| 1811972 | 200x80 | 0,6 mm | 6 | 8021636183686 |
| 1811975 | 240x100 | 0,6 mm | 6 | 8021636183693 |
| 1811978 | 280x120 | 0,6 mm | 6 | 8021636183709 |

Frattoni Inox / Manico in legno

Stainless Steel finishing trowel / Wooden handle

825/I

Frattoni in acciaio inox
Manico in legno
Saldato
Superficie inferiore
lucidata a specchio



Stainless steel finishing trowel
 Wooden handle
 Welded
 Mirror polished lower blade surface



Asimmetrica destra
 Asymmetrical right blade



Angolo arrotondato
 Round edge



Bordo con lappatura
 Lapped edge

| CODICE CODE | MISURA MEASURE | SPESSORE THICKNESS | CONF. PACK. | BARCODE BARCODE |
|----------------|-------------------|-----------------------|----------------|--------------------|
| 1811976 | 240X110 | 0,6 mm | 6 | 8021636193357 |

825/IT

Frattoni in acciaio inox
Manico in legno
Saldato
Superficie inferiore
lucidata a specchio
Lama spessore 0,3
Super flessibile



Stainless steel finishing trowel
 Wooden handle
 Welded
 Mirror polished lower blade surface
 Blade thickness 0.3 mm
 Extra flexible



Trapezoidale
 Trapezoidal



Angolo arrotondato
 Round edge

| CODICE CODE | MISURA MEASURE | SPESSORE THICKNESS | CONF. PACK. | BARCODE BARCODE |
|----------------|-------------------|-----------------------|----------------|--------------------|
| 1811708 | 200X80 | 0,3 mm | 6 | 8021636192855 |
| 1811709 | 240X100 | 0,3 mm | 6 | 8021636192862 |
| 1811711 | 280X120 | 0,3 mm | 6 | 8021636192879 |
| 1811710 | 200X80 | 0,6 mm | 6 | 8021636192800 |
| 1811712 | 240X100 | 0,6 mm | 6 | 8021636192824 |
| 1811714 | 280X120 | 0,6 mm | 6 | 8021636192848 |

ART.

816/PIT

L'attacco in plastica rinforzata FRP dona all'utensile maggiore rigidità strutturale, rispetto ai comuni attacchi in plastica. Ciò consente di non deformare la lama anche sotto pressione.

The FRP reinforced plastic support gives more structural rigidity to the tools, compared to common plastic support. This prevents the blade from damaging even under pressure.

①

Manico e supporto in plastica rinforzata FRP

FRP reinforced plastic handle and support!

②

Lama spessore 0,3 mm super flessibile

Extra flexible blade thickness 0.3 mm



Frattoni Inox / Manico in plastica

Stainless Steel finishing trowel / Plastic handle

816/I

**Frattoni tipo U.S.A.
in acciaio inox
Manico in plastica
Saldato**



USA type
stainless steel finishing trowel
Plastic handle
Welded

| CODICE CODE | MISURA MEASURE | VARIANTE VARIANT | CONF. PACK. | BARCODE BARCODE |
|----------------|-------------------|---------------------|----------------|--------------------|
| 1805503 | 280x120 | | 6 | 8021636181552 |
| 1805603 | 280x130 | | 6 | 8021636181583 |

816/PIA

**Frattoni in acciaio inox
Manico e supporto
in plastica rinforzata FRP
Saldato
Angoli arrotondati
Spessore lama 0,5 mm
Attacco rinforzato**



Stainless steel finishing trowel
FRP reinforced plastic
handle and support
Welded
Round edge
Blade thickness 0.5 mm
Reinforced support



Angolo arrotondato
Round edge

| CODICE CODE | MISURA MEASURE | SPESSORE THICKNESS | CONF. PACK. | BARCODE BARCODE |
|----------------|-------------------|-----------------------|----------------|--------------------|
| 1806900 | 200x80 | 0,5 mm | 6 | 8021636069003 |
| 1806901 | 240x100 | 0,5 mm | 6 | 8021636069010 |
| 1806902 | 280x120 | 0,5 mm | 6 | 8021636069027 |

816/PI

**Frattoni in acciaio inox
Manico e supporto
in plastica rinforzata FRP
Saldato
Spessore lama 0,6 mm
Attacco rinforzato**



Stainless steel finishing trowel
FRP reinforced plastic
handle and support
Welded
Blade thickness 0.6 mm
Reinforced support

| CODICE CODE | MISURA MEASURE | SPESSORE THICKNESS | CONF. PACK. | BARCODE BARCODE |
|----------------|-------------------|-----------------------|----------------|--------------------|
| 1806903 | 280x120 | 0,6 mm | 6 | 8021636181811 |
| 1806906 | 280x130 | 0,6 mm | 6 | 8021636181828 |

816/PIT

**Frattoni in acciaio inox
Manico e supporto
in plastica rinforzata FRP
Saldato
Spessore lama 0,3 mm
Attacco rinforzato
Super flessibile**



Stainless steel finishing trowel
FRP reinforced plastic handle and
support
Welded
Blade thickness 0.3 mm
Reinforced support
Extra flexible



Trapezoidale
Trapezoidal



Angolo arrotondato
Round edge

| CODICE CODE | MISURA MEASURE | SPESSORE THICKNESS | CONF. PACK. | BARCODE BARCODE |
|----------------|-------------------|-----------------------|----------------|--------------------|
| 1806930 | 200x80 | 0,3 mm | 6 | 8021636069300 |
| 1806933 | 240x100 | 0,3 mm | 6 | 8021636069331 |
| 1806936 | 280x120 | 0,3 mm | 6 | 8021636069362 |

816/PITS

**Frattoni in acciaio inox
Manico e supporto
in plastica rinforzata FRP
Saldato
Lama lucidata a specchio
Lama dente sega
Attacco rinforzato**



Stainless steel finishing trowel
FRP reinforced plastic handle and
support
Welded
Mirror polished blade
Saw toothed blade
Reinforced support



Dente sega grande 6x6
Large saw tooth 6x6



Dente sega piccolo 3x3
Small saw tooth 3x3



Trapezoidale
Trapezoidal



Angolo arrotondato
Round edge



Bordo destro con lappatura
Lapped right edge

| CODICE CODE | MISURA MEASURE | VARIANTE VARIANT | CONF. PACK. | BARCODE BARCODE |
|----------------|-------------------|-----------------------------|----------------|--------------------|
| 1806921 | 280x120 | 3x3 ^{sega saw} | 6 | 8021636194019 |
| 1806922 | 280x120 | 6x6 ^{sega saw} | 6 | 8021636194033 |

Frattoni Inox manico Sintesi

Sintesi handle Stainless Steel Finishing Trowel

①

Lama pronta per lucidatura!

Blade ready
for polishing!

②

Manico Sintesi: morbido, antiscivolo e antivibrazione

Sintesi handle: soft,
non-slip and
vibration proof
coating

③

Lama lappata e rettificata

Lapped and
ground blade



④

Acciaio speciale con lucidatura a specchio

Special steel with
mirror-polished
finish



ART.
824/I

FRATTONE IN ACCIAIO INOX
MANICO SINTESI SALDATO
STAINLESS STEEL FINISHING TROWEL
SINTESI HANDLE WELDED

Frattoni Inox / Manico Sintesi

Stainless Steel finishing trowel / Sintesi handle

824/I

Frattoni in acciaio inox
Manico Sintesi
Saldato
Lama lucidata a specchio
Pronta per lucidatura
marmorino



Stainless steel finishing trowel
Sintesi handle
Welded
Mirror polished blade
Ready for polishing
"Marmorino"



Trapezoidale
Trapezoidal



Angolo arrotondato
Round edge



Bordo con lappatura
Lapped edge

| CODICE CODE | MISURA MEASURE | SPESSORE THICKNESS | CONF. PACK. | BARCODE BARCODE |
|----------------|-------------------|-----------------------|----------------|--------------------|
| 1811942 | 200x80 | 0,5 mm | 1 | 8021636189725 |
| 1811944 | 200x100 | 0,5 mm | 1 | 8021636189732 |
| 1811945 | 240x100 | 0,5 mm | 1 | 8021636189749 |
| 1811948 | 280x120 | 0,5 mm | 1 | 8021636189756 |
| 1811960 | 200x80 | 0,6 mm | 1 | 8021636183648 |
| 1811963 | 240x100 | 0,6 mm | 1 | 8021636183655 |
| 1811966 | 280x120 | 0,6 mm | 1 | 8021636183662 |

840/IT

Frattoni in acciaio inox
Manico Sintesi
Saldato
Lama lucidata a specchio
Lama spessore 0,3 mm
Super flessibile



Stainless steel finishing trowel
Sintesi handle
Welded
Mirror polished blade
Blade thickness 0.3 mm
Extra flexible



Trapezoidale
Trapezoidal



Angolo arrotondato
Round edge

| CODICE CODE | MISURA MEASURE | SPESSORE THICKNESS | CONF. PACK. | BARCODE BARCODE |
|----------------|-------------------|-----------------------|----------------|--------------------|
| 1813522 | 200x80 | 0,3 mm | 6 | 8021636193364 |
| 1813515 | 200x80 | 0,5 mm | 6 | 8021636135159 |
| 1813523 | 240x100 | 0,3 mm | 6 | 8021636193371 |
| 1813518 | 240x100 | 0,5 mm | 6 | 8021636135180 |
| 1813519 | 240x100 | 0,6 mm | 6 | 8021636192169 |
| 1813524 | 280x120 | 0,3 mm | 6 | 8021636193388 |
| 1813521 | 280x120 | 0,6 mm | 6 | 8021636135210 |

840/IBA

Frattoni in acciaio inox
Manico Sintesi
Saldato



Stainless steel finishing trowel
Sintesi handle
Welded



Angolo arrotondato
Round edge

| CODICE CODE | MISURA MEASURE | VARIANTE VARIANT | CONF. PACK. | BARCODE BARCODE |
|----------------|-------------------|---------------------|----------------|--------------------|
| 1813510 | 280x120 | | 6 | 8021636185734 |

840/I

Frattoni in acciaio inox
Manico Sintesi
Saldato



Stainless steel finishing trowel
Sintesi handle
Welded

| CODICE CODE | MISURA MEASURE | VARIANTE VARIANT | CONF. PACK. | BARCODE BARCODE |
|----------------|-------------------|---------------------|----------------|--------------------|
| 1813503 | 200x80 | | 6 | 8021636183846 |
| 1813506 | 240x100 | | 6 | 8021636183853 |
| 1813509 | 280x120 | | 6 | 8021636183860 |
| 1813512 | 280x130 | | 6 | 8021636183877 |

840/ID-SX

Frattoni in acciaio inox
Manico Sintesi
Saldato
Dentato sinistro



Stainless steel finishing trowel
Sintesi handle
Welded
Left toothed

| CODICE CODE | MISURA MEASURE | VARIANTE VARIANT | CONF. PACK. | BARCODE BARCODE |
|----------------|-------------------|----------------------------------|----------------|--------------------|
| 1813533 | 280x120 | 5x7 | 6 | 8021636185611 |
| 1813536 | 280x120 | 6x8 <small>quadro square</small> | 6 | 8021636185628 |
| 1813539 | 280x120 | 10x10 | 6 | 8021636185635 |
| 1813560 | 280x130 | 5x7 | 6 | 8021636185673 |
| 1813563 | 280x130 | 6x8 <small>quadro square</small> | 6 | 8021636185680 |
| 1813566 | 280x130 | 10x10 | 6 | 8021636185697 |

840/ID-DX

Frattoni in acciaio inox
Manico Sintesi
Saldato
Dentato destro



Stainless steel finishing trowel
Sintesi handle
Welded
Right toothed

| CODICE CODE | MISURA MEASURE | VARIANTE VARIANT | CONF. PACK. | BARCODE BARCODE |
|----------------|-------------------|----------------------------------|----------------|--------------------|
| 1813545 | 280x120 | 5x7 | 6 | 8021636185642 |
| 1813548 | 280x120 | 6x8 <small>quadro square</small> | 6 | 8021636185659 |
| 1813551 | 280x120 | 10x10 | 6 | 8021636185666 |
| 1813569 | 280x130 | 5x7 | 6 | 8021636185703 |
| 1813570 | 280x130 | 6x8 <small>quadro square</small> | 6 | 8021636185710 |
| 1813573 | 280x130 | 10x10 | 6 | 8021636185727 |

Frattoni Inox / Manico Sintesi

Stainless Steel finishing trowel / Sintesi handle

843/I

Frattoni in acciaio inox
Manico Sintesi
Saldato
Lama ovale
Lama spessore 0,4 mm
flessibile



Stainless steel finishing trowel
Sintesi handle
Welded
Oval blade
Blade thickness 0.4 mm flexible

| CODICE CODE | MISURA MEASURE | SPESORE THICKNESS | CONF. PACK. | BARCODE BARCODE |
|----------------|-------------------|----------------------|----------------|--------------------|
| 1814350 | 250x80 | 0,4 mm | 6 | 8021636195788 |
| 1814353 | 250x80 | 0,6 mm | 6 | 8021636193609 |
| 1814351 | 300x80 | 0,4 mm | 6 | 8021636195795 |
| 1814354 | 300x80 | 0,6 mm | 6 | 8021636193524 |
| 1814352 | 350x100 | 0,4 mm | 6 | 8021636195771 |
| 1814355 | 350x100 | 0,6 mm | 6 | 8021636193647 |
| 1814356 | 400x120 | 0,6 mm | 6 | 8021636193661 |
| 1814357 | 450x120 | 0,6 mm | 6 | 8021636193685 |

845/IL

Frattoni in acciaio inox
Manico Sintesi
Saldato
Attacco lungo 297 mm
Lama spessore 0,4 mm
flessibile



Stainless steel finishing trowel
Sintesi handle
Welded
297 mm long support
Blade thickness 0.4 mm flexible

| CODICE CODE | MISURA MEASURE | SPESORE THICKNESS | CONF. PACK. | BARCODE BARCODE |
|----------------|-------------------|----------------------|----------------|--------------------|
| 1815057 | 360x100 | 0,4 mm | 6 | 8021636195702 |
| 1814776 | 360x100 | 0,5 mm | 6 | 8021636190929 |
| 1815058 | 360x120 | 0,4 mm | 6 | 8021636195719 |
| 1814777 | 360x120 | 0,6 mm | 6 | 8021636190936 |

845/ILR

Frattoni in acciaio inox
Manico Sintesi
Saldato
Attacco lungo 297 mm
Lama spessore 0,4 mm
flessibile



Stainless steel finishing trowel
Sintesi handle
Welded
297 mm long support
Blade thickness 0.4 mm flexible



Bordo rastremato
Tapered blade

| CODICE CODE | MISURA MEASURE | SPESORE THICKNESS | CONF. PACK. | BARCODE BARCODE |
|----------------|-------------------|----------------------|----------------|--------------------|
| 1815063 | 360x100 | 0,4 mm | 6 | 8021636195733 |
| 1814778 | 360x100 | 0,5 mm | 6 | 8021636190943 |
| 1815064 | 360x120 | 0,4 mm | 6 | 8021636195753 |
| 1814779 | 360x120 | 0,6 mm | 6 | 8021636190950 |

845/IS

Frattoni in acciaio inox
Manico Sintesi
Saldato



Stainless steel finishing trowel
Sintesi handle
Welded

| CODICE CODE | MISURA MEASURE | SPESORE THICKNESS | CONF. PACK. | BARCODE BARCODE |
|----------------|-------------------|----------------------|----------------|--------------------|
| 1814794 | 280x120 | | 6 | 8021636185956 |
| 1814796 | 280x130 | | 6 | 8021636185963 |

Attacco prolungato 237 mm
237 mm extended support

| CODICE CODE | MISURA MEASURE | SPESORE THICKNESS | CONF. PACK. | BARCODE BARCODE |
|----------------|-------------------|----------------------|----------------|--------------------|
| 1814798 | 360x120 | 0,6 mm | 6 | 8021636185994 |
| 1814800 | 360x100 | 0,5 mm | 6 | 8021636193852 |
| 1815065 | 380x120 | 0,6 mm | 6 | 8021636192732 |

845/ILBA

Frattoni in acciaio inox
Manico Sintesi
Saldato
Attacco lungo 297 mm



Stainless steel finishing trowel
Sintesi handle
Welded
297 mm long support



Angolo arrotondato
Round edge

| CODICE CODE | MISURA MEASURE | SPESORE THICKNESS | CONF. PACK. | BARCODE BARCODE |
|----------------|-------------------|----------------------|----------------|--------------------|
| 1815061 | 360x100 | 0,5 mm | 6 | 8021636195375 |
| 1815062 | 360x120 | 0,6 mm | 6 | 8021636195382 |

L'eccellenza del vero Made in Italy.

The excellence
of the true
Made in Italy.



Frattoni Inox "Gli Ori di Venezia"



"Gli Ori di Venezia" Stainless Steel Finishing Trowel

① **Top di gamma
perfettamente
bilanciato!**

Top of the line
perfectly
balanced!

② **Leggerissimo**

Very light

③ **Impugnatura
ergonomica
brevettata con
protezione
per le dita**

Patented ergonomic
grip with finger guard



④ **Lama pronta
per lucidatura
grassello di calce**

Blade ready
for slaked lime
polishing



ART.
844/I

FRATTONE IN ACCIAIO INOX
SALDATO - LAMA LUCIDATA A SPECCHIO
STAINLESS STEEL FINISHING TROWEL
WELDED - MIRROR POLISHED BLADE



Frattoni Inox / Gli Ori di Venezia

Stainless Steel finishing trowel / Gli Ori di Venezia line

844/I

Frattoni in acciaio inox
Linea "Gli Ori di Venezia"
Saldato
Lama lucidata a specchio

Pronto per lucidatura
marmorino



Stainless steel finishing trowel
The "Gli Ori di Venezia" line
Welded
Mirror polished blade
Ready for polishing
"Marmorino"



Trapezoidale
Trapezoidal



Angolo arrotondato
Round edge



Bordo con lappatura
Lapped edge

| CODICE CODE | MISURA MEASURE | SPESSORE THICKNESS | CONF. PACK. | BARCODE BARCODE |
|----------------|-------------------|------------------------------------|----------------|--------------------|
| 1814740 | 200x80 | 0,5 att. corto short support | 1 | 8021636191001 |
| 1814743 | 200x80 | 0,5 mm | 1 | 8021636191025 |
| 1814746 | 200x100 | 0,5 mm | 1 | 8021636191049 |
| 1814749 | 240x100 | 0,5 mm | 1 | 8021636191063 |
| 1814752 | 280x120 | 0,5 att. corto short support | 1 | 8021636191087 |
| 1814755 | 280x120 | 0,5 mm | 1 | 8021636191100 |
| 1814758 | 200x80 | 0,6 att. corto short support | 1 | 8021636191124 |
| 1814761 | 200x80 | 0,6 mm | 1 | 8021636191148 |
| 1814763 | 200x100 | 0,6 mm | 1 | 8021636191162 |
| 1814766 | 240x100 | 0,6 mm | 1 | 8021636191186 |
| 1814769 | 280x120 | 0,6 att. corto short support | 1 | 8021636191209 |
| 1814772 | 280x120 | 0,6 mm | 1 | 8021636191223 |

844/A

Frattoni in acciaio inox
Linea "Gli Ori di Venezia"
Saldato
Lama lucidata a specchio
Pronto per lucidatura
marmorino



Stainless steel finishing trowel
The "Gli Ori di Venezia" line
Welded
Mirror polished blade
Ready for polishing
"Marmorino"



Asimmetrica destra
Asymmetrical right blade



Angolo arrotondato
Round edge



Bordo con lappatura
Lapped edge

| CODICE CODE | MISURA MEASURE | SPESSORE THICKNESS | CONF. PACK. | BARCODE BARCODE |
|----------------|-------------------|-----------------------|----------------|--------------------|
| 1814767 | 240X100 | 0,6 mm | 1 | 8021636195801 |

IL MARMORINO
Nobile finitura dai numerosi significati

A cura del prof. Vanni Tiozzo
Docente di Restauro
all'Accademia di Belle Arti di Venezia

IL MARMORINO Nobile finitura dai numerosi significati

IL MARMORINO
Nobile finitura dai
numerosi significati

Il marchio Ancora by Pavan Ernesto & Figli S.p.A. propone un viaggio nella storia per riscoprire le antiche origini degli intonaci decorativi. Le splendide applicazioni che rivestono le più famose ville venete ma anche molte recenti abitazioni portano con sé un retaggio storico che solo pochi esperti possono ben conoscere.

Il marchio Ancora by Pavan Ernesto & Figli S.p.A. propone un viaggio nella storia per riscoprire le antiche origini degli intonaci decorativi. Le splendide applicazioni che rivestono le più famose ville venete ma anche molte recenti abitazioni portano con sé un retaggio storico che solo pochi esperti possono ben conoscere.



Frattoni Inox / Manico Eccelsa

Stainless Steel finishing trowel / Eccelsa handle

846/I

Frattoni in acciaio inox
Manico Eccelsa
Saldato
Leggerissimo
Manico ergonomico



Stainless steel finishing trowel
 Eccelsa handle
 Welded
 Very light
 Ergonomic handle

| CODICE CODE | MISURA MEASURE | SPESSORE THICKNESS | CONF. PACK. | BARCODE BARCODE |
|----------------|-------------------|--|----------------|--------------------|
| 1815203 | 200x80 | 0,5 <small>att. corto short support</small> | 6 | 8021636186403 |
| 1815206 | 200x80 | 0,5 mm | 6 | 8021636186410 |
| 1815209 | 240x100 | 0,5 mm | 6 | 8021636186427 |
| 1815212 | 240x100 | 0,6 mm | 6 | 8021636186472 |
| 1815214 | 280x120 | 0,6 <small>att. corto short support</small> | 6 | 8021636186489 |
| 1815215 | 280x120 | 0,6 mm | 6 | 8021636186496 |
| 1815221 | 280x130 | 0,6 mm | 6 | 8021636186502 |

846/ID-SX

Frattoni in acciaio inox
Manico Eccelsa
Saldato
Dentato sinistro
Leggerissimo
Manico ergonomico



Stainless steel finishing trowel
 Eccelsa handle
 Welded
 Left toothed
 Very light
 Ergonomic handle

| CODICE CODE | MISURA MEASURE | VARIANTE VARIANT | CONF. PACK. | BARCODE BARCODE |
|----------------|-------------------|-----------------------|----------------|--------------------|
| 1815224 | 280x120 | 3x3 quadro / square | 6 | 8021636186519 |
| 1815226 | 280x120 | 4x6 quadro / square | 6 | 8021636186526 |
| 1815228 | 280x120 | 5x7 quadro / square | 6 | 8021636186533 |
| 1815229 | 280x120 | 5x7 tondo / round | 6 | 8021636186540 |
| 1815231 | 280x120 | 6x8 quadro / square | 6 | 8021636186557 |
| 1815233 | 280x120 | 10x10 quadro / square | 6 | 8021636186564 |
| 1815234 | 280x120 | 10x10 tondo / round | 6 | 8021636186571 |
| 1815236 | 280x120 | 12x12 quadro / square | 6 | 8021636186588 |
| 1815237 | 280x120 | 12x12 tondo / round | 6 | 8021636186595 |
| 1815239 | 280x120 | 20x15 tondo / round | 6 | 8021636186618 |
| 1815241 | 280x120 | 6x6 sega / saw | 6 | 8021636186625 |
| 1815243 | 280x120 | 11x11 sega / saw | 6 | 8021636186632 |
| 1815266 | 280x130 | 3x3 quadro / square | 6 | 8021636186762 |
| 1815268 | 280x130 | 4x6 quadro / square | 6 | 8021636186779 |
| 1815270 | 280x130 | 5x7 quadro / square | 6 | 8021636186786 |
| 1815271 | 280x130 | 5x7 tondo / round | 6 | 8021636186793 |
| 1815273 | 280x130 | 6x8 quadro / square | 6 | 8021636186809 |
| 1815275 | 280x130 | 10x10 quadro / square | 6 | 8021636186816 |
| 1815276 | 280x130 | 10x10 tondo / round | 6 | 8021636186823 |
| 1815278 | 280x130 | 12x12 quadro / square | 6 | 8021636186830 |
| 1815279 | 280x130 | 12x12 tondo / round | 6 | 8021636186847 |
| 1815280 | 280x130 | 20x15 tondo / round | 6 | 8021636186854 |
| 1815282 | 280x130 | 6x6 sega / saw | 6 | 8021636186861 |
| 1815284 | 280x130 | 11x11 sega / saw | 6 | 8021636186878 |

846/ID-DX

Frattoni in acciaio inox
Manico Eccelsa
Saldato
Dentato destro
Leggerissimo
Manico ergonomico



Stainless steel finishing trowel
 Eccelsa handle
 Welded
 Right toothed
 Very light
 Ergonomic handle

| CODICE CODE | MISURA MEASURE | VARIANTE VARIANT | CONF. PACK. | BARCODE BARCODE |
|----------------|-------------------|-----------------------|----------------|--------------------|
| 1815245 | 280x120 | 3x3 quadro / square | 6 | 8021636186649 |
| 1815247 | 280x120 | 4x6 quadro / square | 6 | 8021636186656 |
| 1815249 | 280x120 | 5x7 quadro / square | 6 | 8021636186663 |
| 1815250 | 280x120 | 5x7 tondo / round | 6 | 8021636186670 |
| 1815252 | 280x120 | 6x8 quadro / square | 6 | 8021636186687 |
| 1815254 | 280x120 | 10x10 quadro / square | 6 | 8021636186694 |
| 1815255 | 280x120 | 10x10 tondo / round | 6 | 8021636186700 |
| 1815257 | 280x120 | 12x12 quadro / square | 6 | 8021636186717 |
| 1815258 | 280x120 | 12x12 tondo / round | 6 | 8021636186724 |
| 1815260 | 280x120 | 20x15 tondo / round | 6 | 8021636186731 |
| 1815262 | 280x120 | 6x6 sega / saw | 6 | 8021636186748 |
| 1815264 | 280x120 | 11x11 sega / saw | 6 | 8021636186755 |
| 1815286 | 280x130 | 3x3 quadro / square | 6 | 8021636186885 |
| 1815287 | 280x130 | 4x6 quadro / square | 6 | 8021636186892 |
| 1815288 | 280x130 | 5x7 quadro / square | 6 | 8021636186908 |
| 1815289 | 280x130 | 5x7 tondo / round | 6 | 8021636186915 |
| 1815290 | 280x130 | 6x8 quadro / square | 6 | 8021636186922 |
| 1815291 | 280x130 | 10x10 quadro / square | 6 | 8021636186939 |
| 1815292 | 280x130 | 10x10 tondo / round | 6 | 8021636186946 |
| 1815293 | 280x130 | 12x12 quadro / square | 6 | 8021636186953 |
| 1815294 | 280x130 | 12x12 tondo / round | 6 | 8021636186960 |
| 1815295 | 280x130 | 20x15 tondo / round | 6 | 8021636186977 |
| 1815296 | 280x130 | 6x6 sega / saw | 6 | 8021636186984 |
| 1815297 | 280x130 | 11x11 sega / saw | 6 | 8021636186991 |

Frattoni Inox per angoli

Stainless Steel finishing trowel

853/I

Frattoni in acciaio inox sagomato
Manico in legno
Per angoli esterni a spigolo vivo

Stainless steel profiled finishing trowel
 Wooden handle
 For external sharp-edge corners



| CODICE CODE | MISURA MEASURE | CONF. PACK. | BARCODE BARCODE |
|----------------|-------------------|----------------|--------------------|
| 1814603 | 100x125 | 1 | 8021636184775 |

853/IS

Frattoni in acciaio inox sagomato
Manico Sintesi
Per angoli esterni a spigolo vivo

Stainless steel profiled finishing trowel
 Sintesi handle
 For external sharp-edge corners



| CODICE CODE | MISURA MEASURE | CONF. PACK. | BARCODE BARCODE |
|----------------|-------------------|----------------|--------------------|
| 1814630 | 80x25 | 1 | 8021636186014 |
| 1814633 | 80x60 | 1 | 8021636186038 |
| 1814636 | 100x125 | 1 | 8021636186069 |

854/I

Frattoni in acciaio inox sagomato
Manico in legno
Per angoli interni a spigolo vivo

Stainless steel profiled finishing trowel
 Wooden handle
 For internal sharp-edge corners



| CODICE CODE | MISURA MEASURE | CONF. PACK. | BARCODE BARCODE |
|----------------|-------------------|----------------|--------------------|
| 1815103 | 100x125 | 1 | 8021636184836 |

854/IS

Frattoni in acciaio inox sagomato
Manico Sintesi
Per angoli interni a spigolo vivo

Stainless steel profiled finishing trowel
 Sintesi handle
 For internal sharp-edge corners



| CODICE CODE | MISURA MEASURE | CONF. PACK. | BARCODE BARCODE |
|----------------|-------------------|----------------|--------------------|
| 1817133 | 80x60 | 1 | 8021636186304 |
| 1817136 | 100x125 | 1 | 8021636186335 |

Cazzuole e cazzuolini inox

Stainless Steel Trowel and little trowel

① **Ideale per edilizia leggera**

Ideal for light construction

④ **Assemblaggio testato e garantito**

Tested and guaranteed assembly

② **Manico Sintesi: morbido, antiscivolo e antivibrazione**

Sintesi handle: soft, anti-slip, vibration-proof coating

③ **Lama in acciaio inox a sezione variabile**

Stainless steel blade with variable section



ART.
941/I

CAZZUOLA IN ACCIAIO INOX
MANICO SINTESI
STAINLESS STEEL TROWEL
SINTESI HANDLE

Cazzuole Inox / Manico in legno

Stainless Steel trowel / Wooden handle

901/I

Cazzuola in acciaio inox Manico in legno Punta tonda

Stainless steel trowel
Wooden handle
Round tip



| CODICE CODE | MISURA MEASURE | CONF. PACK. | BARCODE BARCODE |
|----------------|-------------------|----------------|--------------------|
| 2100033 | 160 | 6 | 8021636214021 |
| 2100036 | 180 | 6 | 8021636214045 |
| 2100042 | 200 | 6 | 8021636214069 |
| 2100048 | 220 | 6 | 8021636214083 |

906/I

Cazzuola in acciaio inox Manico in legno Punta quadra

Stainless steel trowel
Wooden handle
Square tip



| CODICE CODE | MISURA MEASURE | VARIANTE VARIANT | CONF. PACK. | BARCODE BARCODE |
|----------------|-------------------|---------------------|----------------|--------------------|
| 2102733 | 160 | | 6 | 8021636214229 |
| 2102736 | 180 | | 6 | 8021636214243 |
| 2102742 | 200 | | 6 | 8021636214267 |
| 2102748 | 220 | | 6 | 8021636214281 |

Cazzuole Inox / Manico Sintesi

Stainless Steel trowel / Sintesi handle

941/I

Cazzuola in acciaio inox Punta tonda Manico Sintesi

Stainless steel trowel
Round tip
Sintesi handle



| CODICE CODE | MISURA MEASURE | CONF. PACK. | BARCODE BARCODE |
|----------------|-------------------|----------------|--------------------|
| 2800033 | 160 | 6 | 8021636282518 |
| 2800036 | 180 | 6 | 8021636282525 |
| 2800042 | 200 | 6 | 8021636282549 |
| 2800048 | 220 | 6 | 8021636282563 |

943/I

Cazzuola in acciaio inox Punta tonda larga Manico Sintesi

Stainless steel trowel
Wide round tip
Sintesi handle



| CODICE CODE | MISURA MEASURE | CONF. PACK. | BARCODE BARCODE |
|----------------|-------------------|----------------|--------------------|
| 2801303 | 160 | 6 | 8021636283607 |
| 2801306 | 180 | 6 | 8021636283614 |
| 2801309 | 200 | 6 | 8021636283638 |
| 2801312 | 220 | 6 | 8021636283652 |

946/I

Cazzuola in acciaio inox Punta quadra Manico Sintesi

Stainless steel trowel
Square tip
Sintesi handle



| CODICE CODE | MISURA MEASURE | CONF. PACK. | BARCODE BARCODE |
|----------------|-------------------|----------------|--------------------|
| 2802733 | 160 | 6 | 8021636282709 |
| 2802736 | 180 | 6 | 8021636282716 |
| 2802742 | 200 | 6 | 8021636282730 |
| 2802748 | 220 | 6 | 8021636282754 |

948/I

Cazzuola in acciaio inox Punta tonda larga Manico Sintesi Ideale per secchi da cantiere

Stainless steel trowel
Wide square tip
Sintesi handle
Ideal for construction buckets



| CODICE CODE | MISURA MEASURE | CONF. PACK. | BARCODE BARCODE |
|----------------|-------------------|----------------|--------------------|
| 2803203 | 160 | 6 | 8021636283010 |
| 2803206 | 180 | 6 | 8021636283027 |
| 2803209 | 200 | 6 | 8021636283041 |
| 2803212 | 220 | 6 | 8021636283065 |



Cazzuolini Inox / Manico Sintesi

Stainless Steel little trowel / Sintesi handle

980/I

Cazzuolino in acciaio inox modello Svizzero Punta quadra Manico Sintesi

Stainless steel little trowel
Swiss type
Square tip
Sintesi handle



| CODICE CODE | MISURA MEASURE | CONF. PACK. | BARCODE BARCODE |
|----------------|-------------------|----------------|--------------------|
| 2903003 | 60 | 12 | 8021636293033 |
| 2903006 | 70 | 12 | 8021636293064 |
| 2903009 | 80 | 12 | 8021636293095 |
| 2903012 | 90 | 12 | 8021636293125 |
| 2903015 | 100 | 12 | 8021636293156 |
| 2903018 | 120 | 12 | 8021636293187 |

982/I

Cazzuolino in acciaio inox Punta quadra Manico Sintesi

Stainless steel little trowel
Square tip
Sintesi handle



| CODICE CODE | MISURA MEASURE | VARIANTE VARIANT | CONF. PACK. | BARCODE BARCODE |
|----------------|-------------------|---------------------|----------------|--------------------|
| 2903603 | 120 | | 12 | 8021636294030 |
| 2903606 | 140 | | 12 | 8021636294061 |
| 2903609 | 160 | | 12 | 8021636294092 |

983/I

Cazzuolino in acciaio inox Punta acuta Manico Sintesi

Stainless steel little trowel
Sharp tip
Sintesi handle



| CODICE CODE | MISURA MEASURE | CONF. PACK. | BARCODE BARCODE |
|----------------|-------------------|----------------|--------------------|
| 2903903 | 100 | 12 | 8021636294238 |
| 2903906 | 120 | 12 | 8021636294269 |
| 2903909 | 130 | 12 | 8021636294290 |
| 2903912 | 140 | 12 | 8021636294320 |
| 2903915 | 150 | 12 | 8021636294351 |
| 2903918 | 160 | 12 | 8021636294382 |

984/I

Cazzuolino in acciaio inox Punta tonda Manico Sintesi

Stainless steel little trowel
Round tip
Sintesi handle



| CODICE CODE | MISURA MEASURE | CONF. PACK. | BARCODE BARCODE |
|----------------|-------------------|----------------|--------------------|
| 2904203 | 120 | 12 | 8021636294535 |
| 2904206 | 130 | 12 | 8021636294566 |
| 2904209 | 140 | 12 | 8021636294597 |
| 2904212 | 150 | 12 | 8021636294627 |
| 2904215 | 160 | 12 | 8021636294658 |

985/I

Cazzuolino in acciaio inox "a lingua di gatto" Manico Sintesi

Stainless steel little trowel
"cat's tongue" type
Sintesi handle



| CODICE CODE | MISURA MEASURE | CONF. PACK. | BARCODE BARCODE |
|----------------|-------------------|----------------|--------------------|
| 2904503 | 120 | 12 | 8021636294733 |
| 2904506 | 140 | 12 | 8021636294764 |
| 2904509 | 160 | 12 | 8021636294795 |

986/I

Cazzuolino in acciaio inox "a foglia di olivo" Manico Sintesi

Stainless steel little trowel
"olive leaf" type
Sintesi handle



| CODICE CODE | MISURA MEASURE | CONF. PACK. | BARCODE BARCODE |
|----------------|-------------------|----------------|--------------------|
| 2904803 | 120 | 12 | 8021636294832 |
| 2904806 | 130 | 12 | 8021636294863 |
| 2904809 | 140 | 12 | 8021636294894 |
| 2904812 | 150 | 12 | 8021636294924 |
| 2904815 | 160 | 12 | 8021636294955 |

Cazzuolini Inox / Manico Sintesi

Stainless Steel little trowel / Sintesi handle

987/I

**Cazzuolino in acciaio inox
Manico Sintesi
Per superfici porose**

Stainless steel little trowel
Sintesi handle
For porous surfaces



| CODICE CODE | MISURA MEASURE | CONF. PACK. | BARCODE BARCODE |
|----------------|-------------------|----------------|--------------------|
| 2905105 | 70 | 12 | 8021636294849 |
| 2905106 | 80 | 12 | 8021636295037 |

Spazzole Inox

Stainless Steel brushes

1774/IC

**Spazzola in acciaio inox
per saldatori e hobbystica
"spid" manico corto**

Stainless steel brush
for welders and hobby crafts
"spid" short handle



| CODICE CODE | MISURA MEASURE | CONF. PACK. | BARCODE BARCODE |
|----------------|-------------------|----------------|--------------------|
| 3004004 | 0,35 | 24 | 8021636300632 |

Kit decoratori Master

Master decorative kit

1940

Kit completo per la realizzazione di finiture decorative come marmorini, stucchi Veneziani, materici e resine.

Complete kit for the application of decorative finishing as "marmorino", Venetian stucco, and resins.

| ART | CODICE CODE | MISURA MEASURE | CONF. PACK. | BARCODE BARCODE |
|------|-------------|----------------|-------------|-----------------|
| 1940 | 3700003 | 520x300x450 | 1 | 8021636370031 |

Per informazioni e prezzi, contattare l'agente di zona (pag. 155)
For information and pricing, contact your local agent (page 155)

Per accontentare le richieste più esigenti proponiamo il nuovo bauletto che racchiude, come uno scrigno, quei gioielli tenuti nelle sapienti mani dei professionisti delle finiture. Il bauletto made in Italy contiene e protegge il kit di utensili appositamente selezionato, rendendolo il posto più sicuro in cui riporli.

Leggero e nel contempo robusto, garantisce una notevole praticità d'uso, data dalle nuove ruote che lo trasformano in un comodissimo trolley e dagli scomparti estraibili nei quali sono riposti i nostri migliori strumenti per le finiture decorative.

Bauletto in alluminio con chiusure di sicurezza dotate di chiavi. Facilmente trasportabile grazie alle ruote e al manico.

Il trolley ha il logo "Ancora" verniciato e antigraffio sul fronte.

Nella parte superiore del bauletto è possibile applicare una targhetta con il nome del cliente tramite marcatura laser.

Il bauletto è completamente Made in Italy e con tutti i ricambi disponibili.

COMPOSTO DA 19 UTENSILI:

1 pz art. 840/I - 280x120 - spessore 0,6 mm
Frattone inox

1 pz art. 845/ILR - 360x100 - spessore 0,5 mm
Fratone inox con lama rastremata ideale per rasature cartongesso, stesura resine e in tutte e applicazioni in cui si va ad annegare la rete per dare solidità al supporto da rifinire.

Serie completa Ori di Venezia, frattone per lucidatura marmorino e grassello di calce, così composto:

1 pz art. 844/I - 200x80 - spessore 0,5 mm
1 pz art. 844/I - 240x100 - spessore 0,5 mm
1 pz art. 844/I - 280x120 - spessore 0,6 mm

1 pz art. 816/PIT - 240x100 - spessore 0,3 mm
Frattone inox con spessore lama 0,3 mm e attacco in plastica. Leggerissimo e super flessibile, ideale per lavorazioni decorative materiche, dove il prodotto richiede maggiore delicatezza.

1 pz art. 817/PV - 240x100 mm
Lama bianca in plastica spessore 1 mm. Anche questo dedicato ai decorativi più delicati, acrilici e per stesura di materiali che soffrono le classiche striature nere dovute all'attrito tra acciaio e inerti (tipo quarzo).

1 pz art. 817/PB - 280x130 mm
Frattone in plastica bianca spessore 2,5 mm, bordo bisellato e fondo ruvido per agevolare le lavorazioni di "graffiati" e intonachini.

Serie di spatole inox, così composto:

1 pz art. 501/IS - 60 mm (manico nuovo con aggancio per secchio)
1 pz art. 501/IS - 80 mm (manico nuovo con aggancio per secchio)
1 pz art. 504/IS - 100 mm
1 pz art. 505/IR - Spatola inox per cartongesso. Flessibile, rinforzata e con inserto apposto per viti per cartongesso
1 pz art. 501/S - 100 mm Spatola in acciaio, manico in plastica/gomma
1 pz art. 536/I - 80 mm Spatola inox modello giapponese flessibile
1 pz art. 537/I - 100 mm Spatola inox modello giapponese flessibile

1 pz art. 980/I - 80 mm
Cazzuolino inox mod. Svizzero

1 pz art. 984/I - 140 mm
Cazzuolino inox punta tonda

1 pz art. 878/6 - 135x135 mm
Frattazzo in gomma spugna arancione, grana media e supporto poliuretano.

1 pz art. 877/TE - 120x120 mm
Frattazzino "millerighe" per effetti decorativi, supporto in poliuretano. Ideale per finiture decorative ed effetti materici (pietra spaccata, pietra zen, effetto cemento, ecc...)



To satisfy the needs of the most demanding professional, we propose the new case that enclose like a treasure chest, those jewels held in the wise hands by the artist of finishing painting. The made in Italy case, contains and safe the specially selected tool kit, making it the safest place to store them.

Lightweight and at the same time sturdy, it ensure a remarkable ease of use, given by the new wheels that transform it into a comfortable trolley and by the removable compartment in which are stored our best tools for the decorative finishes.

Aluminium case with safety lock with keys.

Easily transportable thanks to the wheels and the handle.

The case has the "Ancora" logo painted and scratch-resistant on the front.

In the upper side of the case, it is possible to apply an aluminium label with the customer's name through laser marking.

The case is completely made in Italy and with all the spare parts available.

COMPOSED BY 19 TOOLS:

1 pz art. 840/I - 280x120 - thickness 0.6 mm
Stainless steel finishing trowel

1 pz art. 845/ILR - 360x100 - thickness 0.5 mm
Stainless steel finishing trowel with tapered blade, ideal for drywall plastering, laying resins and in all the application in which you go to down the net to give solidity to the support to be refined.

Ori di Venezia finishing trowel complete sets, suitable for finishing and polishing lime putty and marmorino, composed by:

1 pz art. 844/I - 200x80 - thickness 0.5 mm
1 pz art. 844/I - 240x100 - thickness 0.5 mm
1 pz art. 844/I - 280x120 - thickness 0.6 mm

1 pz art. 816/PIT - 240x100 - thickness 0.3 mm
Stainless steel finishing trowel with 0,3 mm thickness blade, plastic support. Lightweight and extra flexible, ideal for decorative materials, especially when the product requires greater delicacy.

1 pz art. 817/PV - 240x100 mm
White plastic blade, thickness 1 mm. Also this tool is dedicated to the most delicate decorative materials, acrylic and for the laying of materials that suffer the classic black streaks due to the friction between steel and inerts (such as quartz type).

1 pz art. 817/PB - 280x130 mm
White plastic trowel, thickness 2.5 mm bevelled edge and rugged bottom to facilitate the working of plaster and scratched effect.

Stainless steel sets, composed by:

1 pz art. 501/IS - 60 mm (new handle with special hang for bucket)
1 pz art. 501/IS - 80 mm (new handle with special hang for bucket)
1 pz art. 504/IS - 100 mm
1 pz art. 505/IR - Stainless steel filling knife for plasterboard. Flexible, reinforced and with insert for screwdriver
1 pz art. 501/S - 100 mm Stainless steel filling knife, Sintesi handle
1 pz art. 536/I - 80 mm Japanese type flexible stainless steel scraper
1 pz art. 537/I - 100 mm Japanese type flexible stainless steel scraper

1 pz art. 980/I - 80 mm
Stainless steel little trowel - Swiss type

1 pz art. 984/I - 140 mm
Stainless steel little trowel - round tip

1 pz art. 878/6 - 135x135 mm
Orange rubber finishing trowel, medium grain e polyurethane support.

1 pz art. 877/TE - 120x120 mm
Special finishing trowel for decorative effects, polyurethane support. Ideal for decorative effects, concrete effect, etc...)

Ricambi per Kit decoratori Master

Replacement for Master decorative kit

194...

Ricambi per kit 1940.

Replacement for kit 1940.

| ART | CODICE CODE | VARIANTE VARIANT | CONF. PACK. | BARCODE BARCODE |
|------|----------------|--|----------------|--------------------|
| 1941 | 3700004 | Pannello portaoggetti Holder panel | 1 | 8021636370048 |
| 1944 | 3700007 | Ricambio barra traversa Big transversal spare bar | 1 | 8021636370079 |
| 1945 | 3700008 | Ricambio barra traversa Small transversal spare bar | 1 | 8021636370086 |
| 1946 | 3700009 | Logo personalizzato Personalized logo | 1 | 8021636370093 |
| 1947 | 3700012 | Ricambio pannello Panel replacement | 1 | 8021636370123 |
| 1948 | 3700015 | Ricambio maniglia bauletto Kit handle replacement | 1 | 8021636370154 |
| 1949 | 3700018 | Ricambio chiusura bauletto Kit shutting replacement | 1 | 8021636370185 |

Per informazioni e prezzi, contattare l'agente di zona (pag. 155)

For information and pricing, contact your local agent (page 155)



Kit decoratori Base

Base decorative kit

1939

Kit base per la realizzazione di finiture decorative.

Base kit for the application of decorative finishing.

| ART | CODICE CODE | MISURA MEASURE | CONF. PACK. | BARCODE BARCODE |
|------|----------------|-------------------|----------------|--------------------|
| 1939 | 3700002 | 380x228x100 | 1 | 8021636370024 |

Per informazioni e prezzi, contattare l'agente di zona (pag. 155)

For information and pricing, contact your local agent (page 155)



COMPOSTO DA 5 UTENSILI:

art. 504/IS
Spatola in acciaio inox - manico in plastica - lama lucidata a specchio
misura 100 mm

art. 537/I
Spatola giapponese in acciaio inox
misura 100 mm

art. 817/PV
Frattoni lama plastica bianca sp. 1 - manico e supporto in PVC
misura 240x100 mm

art. 844/I
Frattoni in acciaio inox - linea "Gli Ori di Venezia"
misura 240x100x0,5 mm

art. 846/I
Frattoni in acciaio inox - manico Eccelsa
misura 280x120 mm

COMPOSED BY 5 TOOLS:

art. 504/IS
Stainless steel filling knife - plastic handle mirror polished blade
measure 100 mm

art. 537/I
Japanese type stainless steel scraper
measure 100 mm

art. 817/PV
White plastic blade finishing trowel
blade thickness 1 mm - PVC handle and support measure 240x100 mm

art. 844/I
Stainless steel finishing trowel
the "Gli Ori di Venezia" line
measure 240x100x0,5 mm

art. 846/I
Stainless steel finishing trowel - Eccelsa handle
measure 280x120 mm



Esposizioni Display



PAVAN

Sempre attenti alla soddisfazione del cliente e forti dell'esperienza acquisita negli anni, possiamo offrire soluzioni espositive cucite su misura, integrando i nostri espositori nel punto vendita o sfruttando gli spazi già presenti. In ogni caso, allestimenti efficaci, non invasivi e di sicuro impatto estetico che valorizzeranno la vostra attività.

Being always attentive to customer satisfaction and empowered by the experience gained over the years, we can offer tailor-made display solutions, integrating our display cases into the point of sale or by exploiting the existing spaces. In any case, effective and non-invasive setup, but surely with a powerful aesthetic impact, that will emphasize the value of your business.





PAVAN

Una collaborazione che crea valore

A collaboration that creates value

Scegliere Pavan significa circondarsi di un partner stabile, concreto e reattivo. Non cerchiamo clienti occasionali, ma aziende con cui crescere nel lungo termine. Collaboriamo con chi crede nella continuità, nella coerenza e nel dialogo. Ogni progetto nasce da un confronto aperto, senza imposizioni: mettiamo a disposizione le nostre competenze, ascoltiamo le vostre esigenze e costruiamo soluzioni concrete.

Lavoriamo con rispetto e trasparenza. Perché una buona partnership si costruisce soprattutto su relazioni sane. Per noi non siete solo acquirenti, ma parte integrante di un progetto che progredisce solo se cresciamo insieme.

Choosing Pavan firm means surrounding yourself with a stable, reliable, and responsive partner.

We are not looking for one-off customers, but for companies with whom we can grow over the long term. We work with those who believe in continuity, consistency, and dialogue. Every project is born from open discussion, without impositions: we share our expertise, listen to your needs, and build practical solutions together.

We operate with respect and transparency, because a strong partnership is built above all on healthy relationships. To us, you are not just buyers, but an integral part of a project that can move forward only if we grow together.

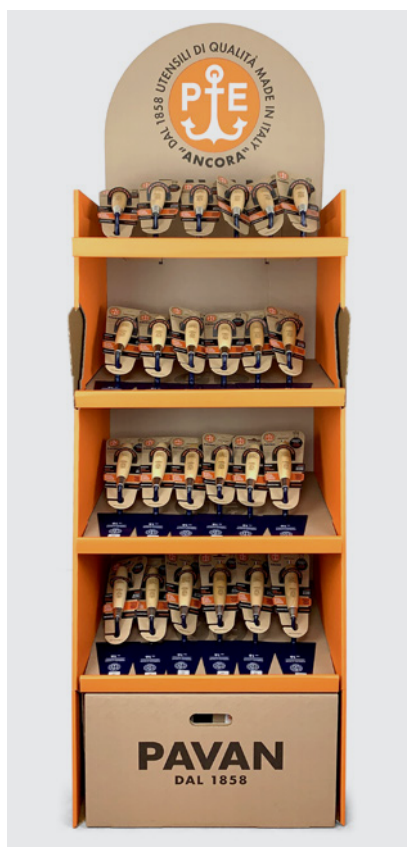

Personalizzazioni su richiesta

Come produttori al 100%, siamo in grado di personalizzare sia singoli articoli che kit completi, progettati specificamente per ogni cliente. Per questo motivo, molte delle aziende più rinomate del settore si affidano a noi per creare prodotti che riflettano non solo le loro esigenze, ma anche l'identità del loro marchio..

Esposizioni efficaci

Prestiamo particolare attenzione a presentare i nostri prodotti in modo chiaro e accattivante.

EFFECTIVE EXPOSURES
We take special care to present our products in a clear and attractive way.

CUSTOMIZATIONS ON REQUEST
As 100% manufacturers, we are able to customize both individual items and complete kits, designed specifically for each customer. For this reason, many of the most renowned companies in the industry rely on us to create products that reflect not only their needs, but also their brand identity.

La soluzione ideale per ogni spazio

The ideal solution for every space

Il vostro negozio è il vostro biglietto da visita: è il luogo dove trascorrete la maggior parte del vostro tempo e proprio per questo è importante renderlo un ambiente piacevole. Per sentirsi e far sentire il cliente come a casa. Diventa quindi fondamentale sfruttare gli spazi nel migliore dei modi, con strutture ordinate e ben identificabili. Ogni punto vendita racconta una storia e grazie alla nostra esperienza, possiamo offrirvi un allestimento su misura che ottimizzi gli spazi e renda facilmente individuabili i prodotti da promuovere.

Your shop is your business card: it is the place where you spend most of your time and that is why it is important to make it a pleasant environment. To feel and make the client feel at home. Therefore, it is essential to exploit the spaces in the best way possible, with ordered and readily identifiable structures. Each store tells a story and thanks to our experience, we can offer you a customized layout that optimizes space and makes it easy to identify the products to promote.





Strutture espositive Pavan

Display structures

Rinnovi il tuo negozio? Intendi ampliare la tua gamma prodotti e migliorare la loro visibilità? Disponiamo di espositori metallici modulari che puoi ordinare in base alle tue esigenze. Sono poco ingombranti e di forte impatto estetico, permettendo di valorizzare i prodotti esposti ed attirare l'attenzione dei tuoi clienti.

Are you renovating your shop? Do you intend to expand your product range and improve its visibility? We have metal modular displays that you can order according to your needs. They are compact and have a powerful aesthetic impact, allowing you to enhance the products on display and attract the attention of your customers.



**Gancio in acciaio zincato
porta spatole**

Galvanized steel
Filling Knife holder hook



**Gancio in acciaio zincato
porta 4 frattoni**

Galvanized steel
4 finishing trowel holder hook



**Gancio in acciaio zincato
porta 7 cazzuole**

Galvanized steel
7 trowel holder hook



**Gancio in acciaio zincato
porta martelli**

Galvanized steel hammer
holder hook



Ripiano 100x40 cm

Shelf 100×40 cm



Base 100x50 cm

Base 100×50 cm

Espositore modulare metallico

Metal modular display

Larghezza 102 cm
Altezza 240 cm
Profondità 55 cm

Width 102 cm
 Height 240 cm
 Depth 35 cm

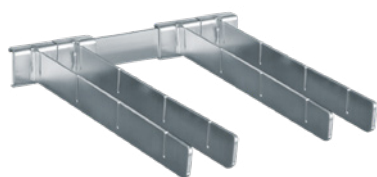
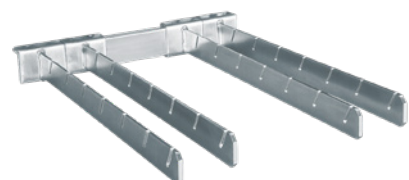

N.B:
I ganci porta utensili
vanno applicati alle
apposite barre

The tool hooks must
 be attached to the
 designated bars

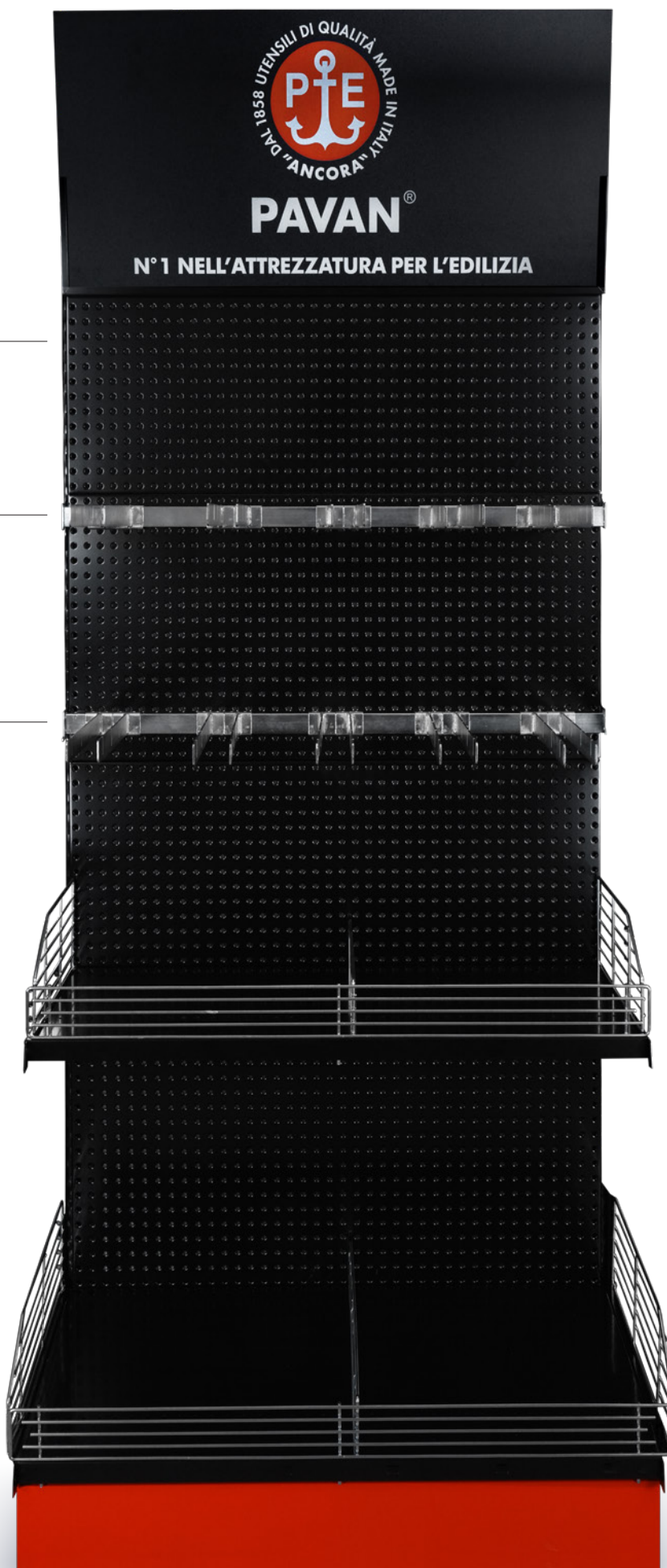



PAVAN

Attenzione alle richieste dei professionisti e formazione specialistica

Attention to the demands of professionals and specialist training

Per migliorare giorno dopo giorno la qualità del tuo lavoro e le tue specializzazioni affidati ai corsi Pavan. Dalle fiere di settore ad eventi aziendali organizzati ad hoc, ti offriamo la possibilità di conoscere i nostri prodotti e poterli utilizzare al meglio.

Poniamo attenzione al lavoro quotidiano dei professionisti, creando utensili unici nel loro genere e adatti a molteplici tipi di lavorazione.

Grazie alle vostre mani esperte e ai nostri consigli, ogni lavorazione diventa un'opera d'arte.

To improve the quality of your work and your specializations day after day, rely on Pavan courses. From trade shows to corporate events organized ad hoc, we offer you the possibility to know our products and make use of their maximum potential. We pay attention to the daily work of professionals, creating unique tools, suitable for many types of works.

Thanks to your experienced hands and our advices, each job becomes a work of art.



www.pavanspa.it

Visita il nostro sito ed entra nel mondo delle soluzioni professionali per il mondo dell'edilizia.

Per richiedere informazioni sui prodotti o per sapere qual è il rivenditore più vicino, contatta i nostri agenti o scrivi a vendite@pavanspa.it

Visit the website and enter the world of professional solutions for the construction industry.

If you need any information about our products or to know which is the nearest retailer, don't hesitate to contact our agents or send us an email at vendite@pavanspa.it

Segui i nostri canali social per scoprire tutte le novità:
Follow our social channels to discover all our news:

Pavan Ernesto & Figli SpA
[pavanernesto1858](https://www.pavanernesto1858.com)







PAVAN

Una rete vendita capillare in Italia e nel mondo

A widespread sales network

Per soddisfare le diverse richieste dei clienti nel mondo, il nostro ufficio estero garantisce un servizio di supporto, informazione, promozione e vendita, al fine di favorire ed incrementare la presenza del marchio "ANCORA" nel mercato internazionale.

To meet the different needs of our customers worldwide, our International sales Department provides support, information, promotion and sales, in order to promote and increase the presence of the "Ancora" brand on the international market.



EXPORT OFFICE

ELLEVI UTENSILI SRL
di Andrea Lubian
pavanexport@lubiansas.it

DAVID SAV
SLOVENIA - CROAZIA - UNGHERIA
BOSNIA ED ERZEGOVINA
SERBIA - MONTENEGRO
MACEDONIA DEL NORD - KOSOVO
ALBANIA - BULGARIA

Tel +385 915 191 724
sav.marusici@gmail.com

NORD ITALIA

1 DONATO ANTONIO GRAZIANO

PIEMONTE - VALLE D'AOSTA
Cell. 328 1663989
agdonato@icloud.com

2 CAMPUS ANDREA

LIGURIA
Tel. 010 312436
Fax 010 3626666
Cell. 335 5232658
campus.a@fastwebnet.it

3 COLOR AGENCY

LOMBARDIA
Varese, Como, Lecco, Sondrio, Milano,
Monza-Brianza, Pavia, Lodi
Marco Rancati 335 7680882
marcorancati@coloragency.com
Renato Rancati 335 6146648
renatorancati@coloragency.com

4 FENILI ALESSANDRO

LOMBARDIA
Bergamo, Brescia, Cremona, Mantova
Fax 0363 84296
Cell. 348 0023059
ale.fenili@gmail.com

5 COSTETTI TIZIANO

TRENTINO ALTO ADIGE
Cell. 335 8372043
costettitiziano@gmail.com

6 PESSOTTO RAPPRESENTANZE

FRIULI VENEZIA GIULIA - BELLUNO
Enrico: 348 7334533
Alberto: 346 2434728
Michele: 331 2869144
info@pessottorappresentanze.com

7 ALTI PROFILI S.r.l

VENETO (esc. Belluno)
Tel. 049 8701597
Fax 049 8700688
Bero Denis 338 5448013
altiprofilii@altiprofilisrl.191.it

8 FAINELLI VERONICA

EMILIA ROMAGNA - REP. S. MARINO
Cell. 347 4994588
fainelli.veronica@hotmail.it

CENTRO ITALIA

9 POGGI MICHELE

TOSCANA - UMBRIA
Tel. - Fax 0583 584457
Cell. 338 6198416
michelepoggi6@gmail.com

10 RULLO VITO

MARCHE - ABRUZZO - MOLISE
Tel. 348 2852882
info@vitorullo.it

11 PIAZZA FABIO

LAZIO
Roma Nord-Ovest, Viterbo, Rieti
Tel. / Fax 06 9510914
Cell. 339 1616940
fabio-1900@hotmail.it

12 PIAZZA LUCA

LAZIO
Roma Sud-Est, Frosinone, Latina
Tel. / Fax 06 95180045
Cell. 335 6582947
piazza.luca75@icloud.com
piazza.lucas@ilbero.it

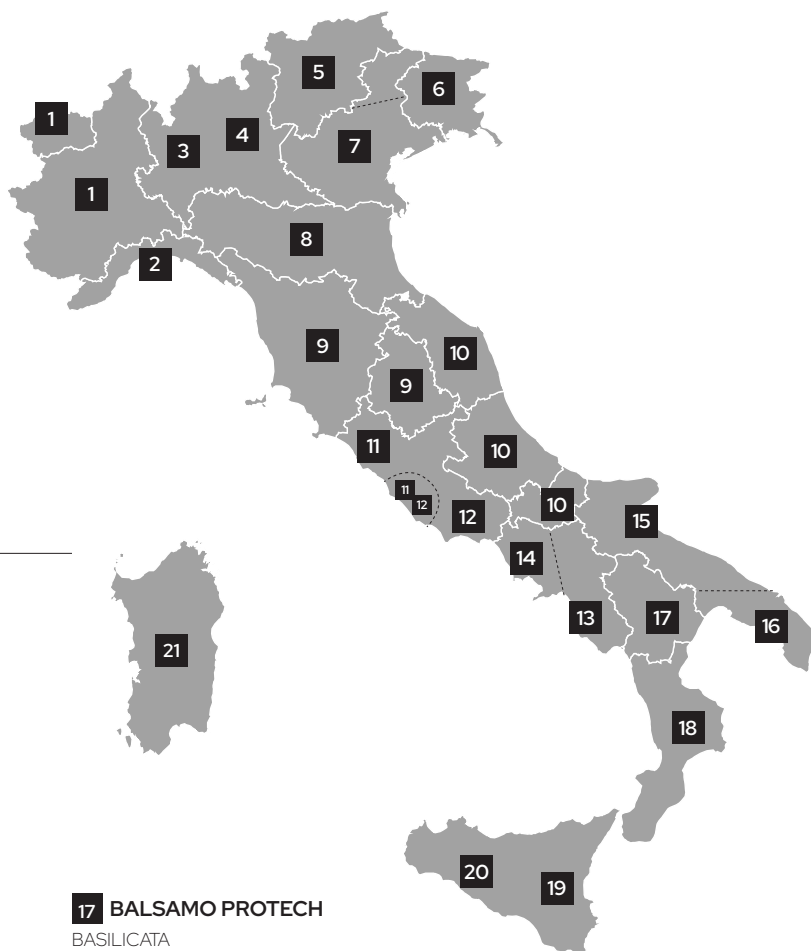

SUD ITALIA

13 PAOLO GIUDICE

CAMPANIA
Salerno, Avellino, Benevento
Cell. 348 7772973
giudicepaolo@gmail.com

14 PIETRO MANFREDI

CAMPANIA
Napoli, Caserta
Cell. 393 1917729
piero_manfredi@hotmail.it

15 TURTURRO PAOLO

PUGLIA
Bari, Foggia, Barletta, Andria, Trani
Tel. 080 3943745
Fax 080 3901525
Cell. 348 3508977
ptrappresentanze@gmail.com

16 GIOVANNI GIORDO

PUGLIA
Taranto, Lecce, Brindisi
Cell. 336 276941
giovanni_giordo@virgilio.it

17 BALSAMO PROTECH

BASILICATA
Vito Balsamo 335 7051738
info@balsamoprotech.it

18 LACANNA FABIO

CALABRIA
Cell. 338 2982234
fabiolacanna@gmail.com

19 AFFRONTO ANTONINO

SICILIA
Ragusa, Messina,
Enna, Catania, Siracusa
Tel. / Fax 095 493503
Cell. 337 957748
ninoaffronto@gmail.com

20 DELL'ARIA DAVIDE

SICILIA
Palermo, Trapani, Agrigento,
Caltanissetta
Cell. 328 9190214
dellariarappresentanze@gmail.com

21 PICO snc di Comparetti Luciano e Pilla Salvatore

SARDEGNA
Tel. / Fax 070 41674
Comparetti Luciano 349 4977448
pico.comparetti@gmail.com
Pilla Salvatore 349 4977449
pico.pilla@gmail.com



PAVAN

CONDIZIONI GENERALI DI VENDITA

Gli ordini vengono assunti sempre salvo approvazione della casa e alle sotto indicate condizioni che si intendono accettate dal committente.

Il presente catalogo annulla e sostituisce qualsiasi altro in vostre mani, non è da ritenersi impegnativo e potrà subire modifiche

anche senza preavviso al fine di migliorare le produzioni.

Eventuali contestazioni verranno prese in esame solo se presentate entro i 8 giorni dal ricevimento della merce.

IMBALLO

Ci riserviamo di modificare le dimensioni degli imballi a seconda delle esigenze.

RESI DI MERCE

Non si accettano resi se non preventivamente autorizzati da PAVAN ERNESTO & Figli s.p.a.

GARANZIA DI QUALITÀ

Gli utensili "Ancora" by Pavan sono garantiti da difetti di materiale o di fabbricazione. In ogni caso tale garanzia non potrà mai andare oltre la sostituzione gratuita del pezzo riscontrato difettoso; ogni altra spesa o indennizzo sono esclusi. La presentazione di qualsiasi reclamo non dispensa il compratore dal pagamento della fattura alla scadenza stabilita.

PAGAMENTI

In materia di pagamenti verranno applicate le disposizioni previste dalla legge vigente

Il respingimento di ricevute bancarie sospende eventuali ordini in corso. Trascorso il termine stabilito per il pagamento decorreranno gli interessi di mora previsti dalla legge. Fino al saldo del pagamento la merce si intende di riservato dominio a favore da PAVAN ERNESTO & Figli s.p.a. La merce non interamente pagata non potrà essere sottoposta a pegno e se terzi facessero valere diritti su tale merce, l'acquirente si impegna a darne tempestiva comunicazione a PAVAN ERNESTO & Figli s.p.a.

CONTROVERSIE

Per qualsiasi controversia, anche se originate dal compratore, unico Tribunale competente a giudicare sarà quello di Treviso.

PREZZI DI LISTINO

I prezzi esposti nel listino si intendono I.V.A. esclusa.

CLAUSOLA DI REVISIONE PREZZI

I prezzi del listino potranno subire modifiche all'atto della spedizione nel caso in cui, nel periodo intercorrente fra l'assunzione e l'evasione dell'ordine siano intervenute sostanziali variazioni degli elementi di costo.

ORDINE E RISPETTO DELLE CONFEZIONI

Gli ordini devono essere conferiti nel rispetto delle quantità delle confezioni indicate come IMBALLO. Nel caso di evasione incompleta ci riserviamo a nostra discrezione la facoltà di effettuare la spedizione anche parziale o di attendere un nuovo ordine.

RISCHI NEL TRASPORTO

La merce viaggia sempre a rischio e pericolo del committente. In casi di avarie, furti, manomissioni ed ammanchi, il destinatario dovrà rivolgersi esclusivamente al vettore.

Tutte le affermazioni riportate nel presente catalogo sono indicative e non vincolanti per l'azienda.

La stessa si riserva la facoltà di modificare i propri prodotti per migliorarne le caratteristiche tecniche o qualitative, anche senza preventiva informazione.

Per qualunque chiarimento rivolgersi al nostro ufficio assistenza clienti.

"ANCORA" è un marchio registrato.

La riproduzione di tale marchio su documentazione di vendita, cataloghi, siti o altri supporti deve essere preventivamente autorizzato per iscritto da PAVAN ERNESTO & Figli s.p.a. titolare del marchio. Il marchio non può essere modificato né usato in modi diversi da quelli autorizzati dall'azienda.

Le immagini e i disegni presenti in questo catalogo possono essere utilizzate esclusivamente a supporto di comunicazioni riguardanti i nostri prodotti e la nostra azienda.

Non è possibile utilizzare immagini estratte dai nostri cataloghi senza approvazione da parte di PAVAN ERNESTO & Figli s.p.a.

GENERAL SALE CONDITIONS

Orders are always accepted "subject to manufacturer's approval" and subjected to the conditions set out below that the customer is deemed to have accepted.

This catalogue cancels and replaces the previous one in your hands, and may undergo changes even without notice to ensure the best production.

Any disputes will be considered only if presented within 8 days of receipt of the goods

PACKAGING

PAVAN ERNESTO & Figli s.p.a. reserves to modify the dimensions of packaging to suit requirements.

RETURNED GOODS

Returned goods are not accepted unless the return has been agreed before and authorized by PAVAN ERNESTO & Figli s.p.a.

QUALITY GUARANTEE

PAVAN ERNESTO & Figli s.p.a. tools are guaranteed against material and manufacturing defects; in all cases this guarantee can ever cover more than free replacement of the defective piece. All other expenses or compensations are excluded. Complaints do not entitle the buyer to refuse to pay invoices when they fall due.

PAYMENT CONDITIONS

To agree.

PRICE REVIEW CLAUSE

The prices on the price list may be changed at the moment of dispatch if the period between acceptance and dispatch of the order costs factor have significantly changed.

PRICES:

Listed prices are exclusive of VAT.

ORDER PACKAGING

The orders must be delivered in the packaging specified under the heading PACKAGING. If any order is incomplete, PAVAN ERNESTO & Figli s.p.a. reserves the right to carry out a partial delivery or to wait for a new order.

MINIMUM ORDER

To agree.

CARRIAGE RISKS

Carriage is always at the customer risk. If the goods are faulty, stolen, or incomplete, the recipient must contact only the shipper. Any complaints will be considered only if made within 5 days from receipt of goods.

CONTROVERSIES

For any controversy, if originated with the purchaser, the Court of Treviso has sole jurisdiction.

All the statements listed in this catalogue are indicative and they cannot be considered as binding for the company.

PAVAN ERNESTO & Figli s.p.a. reserves the right of modifying the products in order to improve their technical or quality features, even without prior notice.

For any further information please contact our customer care service.

PAVAN ERNESTO & Figli s.p.a. is a registered trademark.

The reproduction of the brand on documents, catalogues, websites or other means of communication may be used only under express written license from PAVAN ERNESTO & Figli s.p.a.

The brand may not be modified or used except in accordance with these regulations.

Pictures and drawings in this catalogue may be used only as supports of advertising and promotional material concerning our products and our company.

No picture or symbol extracted from our catalogue may be used without the consent of PAVAN ERNESTO & Figli s.p.a.

DENTATURE Frattoni
FINISHING TROWEL TOOTHING

DENTE TONDO
(standard)

ROUND TOOTHING
(standard)

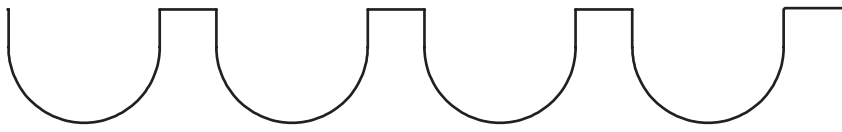

20x15 tondo

20x15 round



12x12 tondo

12x12 round



10x10 tondo

10x10 round



5x7 tondo

5x7 round

— 12 —

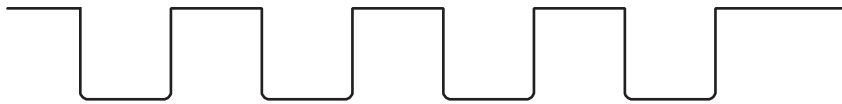

DENTE QUADRO

SQUARE TOOTHING

12x12 quadro

12x12 square



10x10 quadro

10x10 square



6x8 quadro

6x8 square



5x7 quadro

5x7 square



4x6 quadro

4x6 square



3x3 quadro

3x3 square

DENTE SEGA

SAW TOOTHING



11x11 sega

11x11 saw



6x6 sega





6x6 saw



3x3 sega

3x3 saw

DENTATURE SPATOLE
SPATULAS TOOTHING

| | | |
|---|------------------------------|----------------------|
|  | 5x7 quadro | 5x7 square |
|  | Sega dente piccolo Bostik | Little saw Bostik |
|  | 3x3 sega | 3x3 saw |
|  | Trapezio | Trapezoidal |





PAVAN

PAVAN ERNESTO & Figli S.p.A.

Via XI Febbraio, 8
31030 Arcade (TV) Italy
Tel +39 0422 874180

www.pavanspa.it

info@pavanspa.it
vendite@pavanspa.it
marketing@pavanspa.it

CATALOGO n. 40
Questo listino è protetto a norma di legge in ogni sua parte.
È vietata la riproduzione anche parziale.
Finito di stampare nel mese di Gennaio 2026.

CATALOGUE n. 40
This list is protected by law in its entirety features.
All rights reserved.
Printed in January 2026.

Numero uno nell'attrezzatura per l'edilizia

Number one
in building handtools





PAVAN

PAVAN ERNESTO & Figli S.p.A.

Via XI Febbraio, 8
31030 Arcade (TV) Italy
Tel +39 0422 874180

www.pavanspa.it

info@pavanspa.it
vendite@pavanspa.it
marketing@pavanspa.it